

KAPITAŁ LUDZKI
NARODOWA STRATEGIA SPÓJNOŚCI

UNIA EUROPEJSKA
EUROPEJSKI
FUNDUSZ SPOŁECZNY

Załącznik nr 2
do Procedury działania Punktu Potwierdzającego
Profile Zaufane ePUAP w Urzędzie Gminy Kampinos

Procedura zarządzania profilami zaufanymi ePUAP

Spis treści

Użyte pojęcia i skróty	3
Podstawa prawna	4
1. Potwierdzanie Profilu Zaufanego ePUAP	8
1.1. Schemat procesu potwierdzania profilu zaufanego ePUAP.....	Błąd! Nie zdefiniowano zakładki.
1.3. Proces potwierdzania profilu zaufanego ePUAP przedstawiony za pomocą ekranów ePUAP.....	13
Ekran 1.1. Wybór listy wniosków użytkowników	14
Ekran 1.7. Szczegóły wniosku – weryfikacja	20
Ekran 1.10. Potwierdzenie wyboru profilu zaufanego	22
Ekran 1.13. Akceptacja utworzenia profilu zaufanego ePUAP	24
1.4. Postać papierowa Wniosku o potwierdzenie profilu zaufanego ePUAP	28
2. Przedłużanie ważność Profilu Zaufanego ePUAP	30
2.1. Schemat procesu przedłużania ważności profilu zaufanego ePUAP.....	31
2.2. Opis schematu procesu przedłużania ważności profilu zaufanego ePUAP	33
2.3. Proces przedłużania ważności profilu zaufanego przedstawiony za pomocą ekranów ePUAP.....	36
Ekran 2.1. Wybór listy wniosków użytkowników	37
Ekran 2.2. Wybór funkcji wyszukiwania.....	38
Ekran 2.10. Potwierdzenie wyboru profilu zaufanego	46
Ekran 2.13. Akceptacja przedłużenia ważność profilu zaufanego	48
1.4. Postać papierowa Wniosku o przedłużenie ważności profilu zaufanego ePUAP.....	51
3. Unieważnianie profilu zaufanego ePUAP.....	54
3.1. Schemat procesu unieważniania profilu zaufanego ePUAP.....	55
3.2. Opis schematu procesu unieważniania profilu zaufanego ePUAP	56
3.3. Proces unieważniania profilu zaufanego przedstawiony za pomocą ekranów ePUAP.....	58
1.4. Postać papierowa Wniosku o unieważnienie profilu zaufanego ePUAP.....	68

Użyte pojęcia i skróty

Użyte pojęcia oznaczają:

1. administrator lokalny ePUAP – administrator zarządzający kontem ePUAP podmiotu posiadającego uprawnienia punktu potwierdzającego profile zaufane ePUAP ;
2. identyfikator profilu zaufanego ePUAP – unikatowy ciąg znaków alfanumerycznych jednoznacznie identyfikujących profil zaufany ePUAP;
3. identyfikator użytkownika – identyfikator użytkownika w rozumieniu przepisów wydanych na podstawie art. 19a ust. 3 ustawy;
4. konto użytkownika – profil użytkownika wraz z zasobami ePUAP przyporządkowanymi użytkownikowi;
5. minister – ministra właściwego do spraw informatyzacji;
6. osoba wnioskująca – osobę fizyczną, posiadającą konto użytkownika, występującą z wnioskiem o potwierdzenie, przedłużenie ważności lub unieważnienie profilu zaufanego ePUAP;
7. potwierdzenie profilu zaufanego ePUAP – proces weryfikacji zgodności danych zawartych w profilu użytkownika ze stanem faktycznym, połączony z nadaniem uprawnień wynikających z posiadania profilu zaufanego ePUAP;
8. profil użytkownika – dane opisujące osobę fizyczną posiadającą konto na ePUAP;
9. profil zaufany ePUAP – zestaw informacji identyfikujących i opisujących podmiot lub osobę będącą użytkownikiem konta na ePUAP, który został w wiarygodny sposób potwierdzony przez organ podmiotu określonego w art. 2 ustawy z dnia 17 lutego 2005 r. o informatyzacji działalności podmiotów realizujących zadania publiczne (Dz. U. z 2013 r. poz. 235 oraz 2014 r. poz. 183)
10. rozporządzenie – Rozporządzenie Ministra Administracji i Cyfryzacji z dnia 5 czerwca 2014 r. w sprawie zasad potwierdzania, przedłużania ważności, unieważniania oraz wykorzystania i unieważniania profilu zaufanego elektronicznej platformy usług administracji publicznej (Dz. U. poz. 778)
11. ustawa – Ustawę z dnia 17 lutego 2005 r. o informatyzacji działalności podmiotów realizujących zadania publiczne (Dz.U.2013.235 j.t. i Dz.U.2014.183)

Użyte skróty oznaczają:

1. ePUAP – elektroniczna platforma usług administracji publicznej;
2. PZ – Profil Zaufany;
3. PP – Punkt Potwierdzający.

Podstawa prawna

Podstawę prawną stanowią:

1. Ustawa z dnia 17 lutego 2005 r. o informatyzacji działalności podmiotów realizujących zadania publiczne (Dz. U. z 2013 r. poz. 235 oraz 2014 r. poz. 183)
2. Rozporządzenie Prezesa Rady Ministrów z dnia 18 stycznia 2011 r. w sprawie instrukcji kancelaryjnej, jednolitych rzeczowych wykazów akt oraz instrukcji w sprawie organizacji i zakresu działania archiwów zakładowych (Dz. U. z 2011 r. Nr 14, poz. 67);
3. Rozporządzenie Ministra Administracji i Cyfryzacji z dnia 5 czerwca 2014 r. w sprawie zasad potwierdzania, przedłużania ważności, unieważniania oraz wykorzystania i unieważniania profilu zaufanego elektronicznej platformy usług administracji publicznej (Dz. U. poz. 778)

Wprowadzenie

Procedura Zarządzania Profilami Zaufanymi elektronicznej Platformy Usług Administracji Publicznej jest przeznaczona dla pracowników Punktów Potwierdzających profile zaufane ePUAP. Zawiera opis zadań pracownika Punktu Potwierdzającego podczas potwierdzania, przedłużania i unieważniania profilu zaufanego ePUAP.

Podmiot tworzący Punkt Potwierdzania opracowuje i wdraża własną procedurę, która musi zawierać wszystkie zapisy występujące w niniejszej Procedurze, a ponadto uzupełnia, co najmniej o dodatkowe zapisy, które powinny dotyczyć następujących zagadnień:

- sposobu porządkowania i oznaczania dokumentacji z uwzględnieniem obowiązującej w danym podmiocie instrukcji kancelaryjnej;
- umiejscowienia punktu potwierdzającego w siedzibie podmiotu właściwego oznaczenie PP, sposobu dostępu do punktu potwierdzającego osób ubiegających się o profil zaufany ePUAP;
- czasu pracy Punktu Potwierdzającego;
- wymagań kompetencyjnych osób uprawnionych do pracy w punkcie potwierdzającym, np. umiejętność pracy z przeglądarką internetową; znajomość systemu ePUAP, znajomość procedury zarządzania profilami zaufanymi ePUAP oraz sposobu sprawdzania tożsamości osoby wnioskującej;
- osób odpowiedzialnych za poprawną pracę pracowników stanowisk pracy dokonujących potwierżeń profili zaufanych ePUAP;
- osób odpowiedzialnych za utworzenie warunków niezbędnych do poświadczania profili zaufanych ePUAP;
- inne.

Punkt Potwierdzający tworzy się w podmiocie, któremu nadano w systemie ePUAP właściwe uprawnienia.

Pracownik Punktu Potwierdzania realizuje następujące zadania:

- Potwierdzanie profilu zaufanego ePUAP;
- Przedłużanie ważności profilu zaufanego ePUAP;
- Unieważnianie profilu zaufanego ePUAP.

Każde z powyższych zadań jest realizowane po złożeniu wniosku przez osobę fizyczną (użytkownika systemu ePUAP), oraz osobistym stawiennictwie w Punkcie Potwierdzania.

Wniosek o potwierdzenie i przedłużenie ważności profilu zaufanego ePUAP posiada jedynie postać elektroniczną. Wnioski elektroniczne muszą być złożone za pomocą usługi systemu ePUAP. W przypadku unieważniania profilu zaufanego ePUAP osoba fizyczna posiadająca profil zaufany ePUAP może wystąpić z pisemnym wnioskiem o unieważnienie profilu zaufanego ePUAP lub dokonać na ePUAP samodzielnie unieważnienia profilu zaufanego ePUAP.

Znak sprawy

Zarządzanie profilami zaufanymi ePUAP wymaga tworzenia papierowej dokumentacji w postaci wniosków składanych przez osoby fizyczne, przy tym każdemu wnioskowi nadawany jest w komórce organizacyjnej potwierdzającej profil zaufany ePUAP unikalny znak sprawy. Znak sprawy nadawany jest zgodnie z wykazem akt i przepisami kancelaryjnymi obowiązującymi w podmiocie potwierdzającym profil zaufany ePUAP.

Zasady określone w instrukcji kancelaryjnej mogą się różnić w zależności od rodzaju podmiotu (np. konsulat, urząd wojewódzki, urząd skarbowy, ZUS lub inny podmiot określony w art. 20c ust. 3 ustawy). W każdym przypadku należy pamiętać o 20-letnim okresie przechowywania dokumentacji – nawet, jeśli z wykazu akt wynikałby krótszy okres przechowywania, to wnioski będzie można wybrakować (za zgodą archiwum państwowego) nie wcześniej niż po 20 latach.

Przykładowo, w urzędzie wojewódzkim stosującym *Rozporządzenie Prezesa Rady Ministrów z dnia 18 stycznia 2011 r. w sprawie instrukcji kancelaryjnej, jednolitych rzeczowych wykazów akt oraz instrukcji w sprawie organizacji i zakresu działania archiwów zakładowych* nie ma możliwości wprowadzenia zmian w wykazie akt, więc proponuje się zastosować pozycję 68 wykazu akt w sposób opisany za pomocą poniższych przypadków.

Przypadek 1: Jeżeli potwierdzanie profilu zaufanego ePUAP realizuje komórka organizacyjna, która dotąd nie wykorzystywała pozycji 68, zakłada spis spraw bezpośrednio dla tej pozycji, a teczce nadaje tytuł „Bezpieczeństwo publiczne - potwierdzanie profilu zaufanego ePUAP”.

Kolejne znaki spraw posiadają następującą strukturę:

XYZ.68.n.2011

gdzie:

XYZ – symbol komórki organizacyjnej,

68 – pozycja wykazu akt,

n – kolejny numer sprawy – numer wniosku,

2011 – cztery cyfry roku kalendarzowego.

Przypadek 2: Jeżeli potwierdzanie profilu zaufanego ePUAP realizuje komórka organizacyjna, która już wykorzystuje pozycję 68, to zakłada tzw. podteczkę, czyli wydziela grupę spraw dla kolejnego numeru sprawy w pozycji 68. Podteczce nadaje się tytuł „Bezpieczeństwo publiczne - potwierdzanie profilu zaufanego ePUAP”. Stosowanie tzw. podteczki do odrębnego gromadzenia dokumentacji składającej się z wniosków dotyczących profilu zaufanego można stosować odpowiednio także w innych urzędach (oczywiście w ramach ich przepisów kancelaryjnych).

Kolejne znaki spraw posiadają następującą strukturę:

XYZ.68.p.n.2011

gdzie:

XYZ – symbol komórki organizacyjnej,

68 – pozycja wykazu akt,

p – kolejny numer sprawy wynikający ze spisu spraw dla pozycji 68, która to sprawa stanowi podteczkę,

n – kolejny numer sprawy w ramach podteczki p – numer wniosku,

2011 – cztery cyfry roku kalendarzowego.

1. Potwierdzanie Profilu Zaufanego ePUAP

Realizacja zadania „Potwierdzanie profilu zaufanego ePUAP” wymaga wykonania następujących podstawowych czynności:

- Stwierdzenia tożsamość osoby zgłaszającej się w Punkcie Potwierdzenia, a wnioskującej o potwierdzenie profilu zaufanego ePUAP;
- W przypadku zgodności tożsamości i odręcznym podpisaniu przez tą osobę wniosku w postaci papierowej następuje potwierdzenie profilu zaufanego ePUAP.

Szczegółowy opis realizacji tego zadania został przedstawiony za pomocą schematu procesu potwierdzenia profilu zaufanego ePUAP, jego uszczegółowieniem jest tabela zawierająca opisy poszczególnych czynności i odwołania do ekranów za pomocą, których dokonuje się potwierdzenia profilu zaufanego ePUAP w systemie ePUAP.

POTWIERDZANIE PROFILU ZAUFANEGO

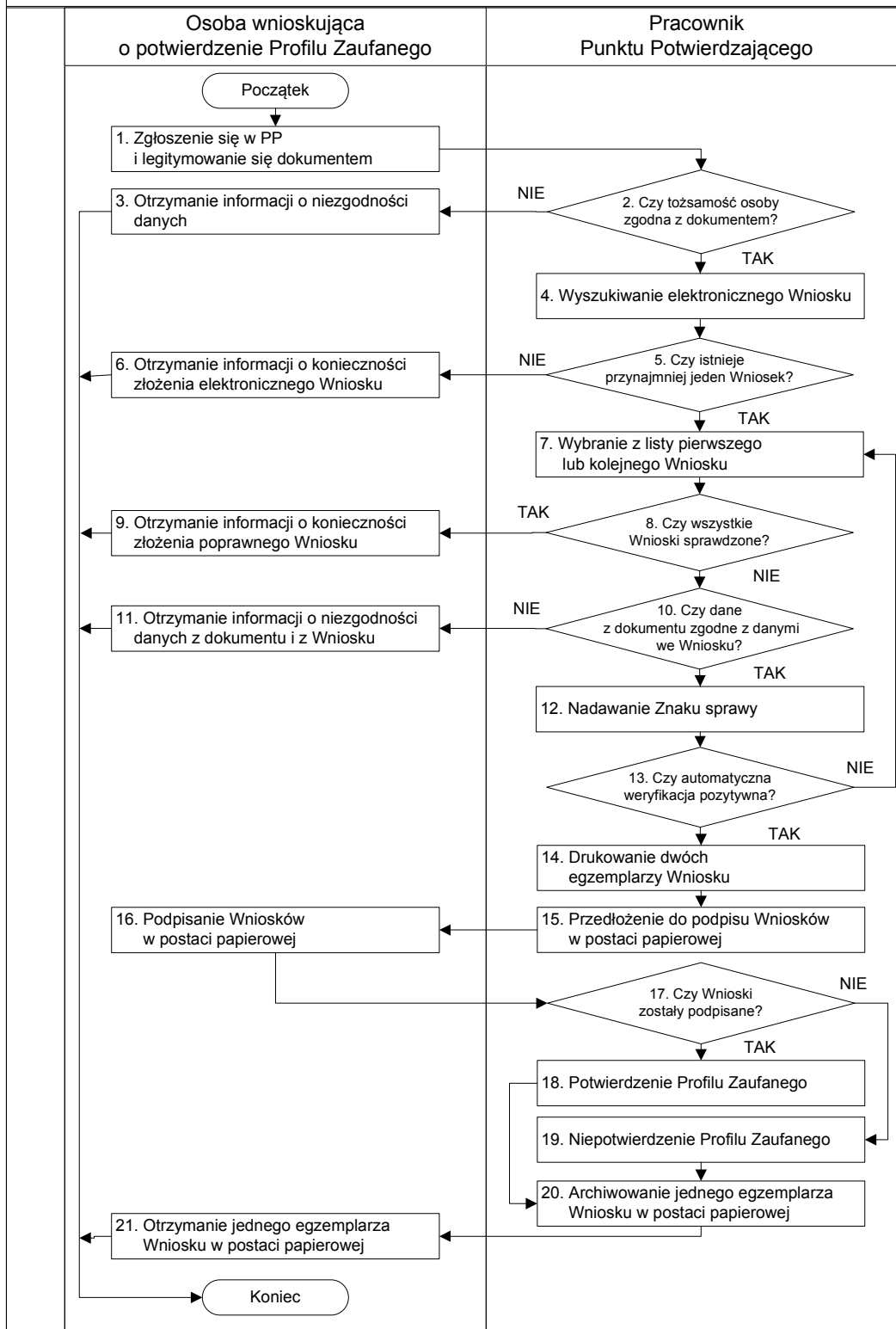

1.2. Opis schematu procesu potwierdzania profilu zaufanego

Czynność		Opis czynności	Nr ekranu
Osoba wnioskująca o potwierdzenie PZ	Pracownik Punktu Potwierdzania		
1. Zgłoszenie się w PP i legitymowanie się dokumentem		Osoba wnioskująca po wysłaniu wniosku elektronicznego o potwierdzenie PZ zgłasza się do dowolnego PP; Osoba wnioskująca legitymuje się Dowodem Osobistym lub Paszportem.	
	2. Czy tożsamość osoby zgodna z dokumentem?	Pracowni PP dokonuje sprawdzenia tożsamości osoby wnioskującej na podstawie okazanego dokumentu Dowodu Osobistego lub Paszportu; Sprawdzenie tożsamości polega na: - identyfikacji osoby z dokumentem tożsamości; Podmiot we własnym zakresie przeszkoli Pracownika PP w zakresie sprawdzania tożsamości. W przypadku zgodności: Przejdź do punktu 4.	
3. Otrzymanie informacji o niezgodności danych KONIEC PROCESU		W przypadku stwierdzenie niezgodności tożsamości osoby lub posługiwania się złym dokumentem Pracownik PP postępuje zgodnie z procedurą obowiązującą w podmiocie publicznym.	
	4. Wyszukiwanie elektronicznego Wniosku	Pracownik PP: - po wyborze „Listy wniosków użytkowników” – Ekran 1.1; - wyborze funkcji wyszukiwania – Ekran 1.2; - wyborze sposobu wyszukiwania – Ekran 1.3; - wprowadza dane służących do wyszukiwania i naciska przycisk „Wyszukaj” – Ekran 1.4; - otrzymuje listę Wniosków, lista może być pusta – Ekran 1.5.	1.1, 1.2, 1.3, 1.4, 1.5
	5. Czy istnieje przynajmniej jeden Wniosek?	Wnioskodawca do momentu potwierdzenia profilu zaufanego może złożyć wiele wniosków o potwierdzenie PZ. Jeśli istnieje przynajmniej jeden wniosek to: Przejdź do punktu 7.	1.5
6. Otrzymanie informacji o konieczności złożenia elektronicznego Wniosku KONIEC PROCESU		W przypadku pustej listy Pracownik PP informuje osobę o konieczności złożenia wniosku za pomocą ePUAP.	1.5

Czynność		Opis czynności	Nr ekranu
Osoba wnioskująca o potwierdzenie PZ	Pracownik Punktu Potwierdzenia		
	7. Wybranie z listy pierwszego lub kolejnego Wniosku	Wybranie Wniosku przez naciśnięcie przycisku „Szczegóły wniosku”.	1.5
	8. Czy wszystkie Wnioski sprawdzone?	Jeśli został pobrany Wniosek do sprawdzenia to należy: Przejdź do punktu 10.	1.5
9. Otrzymanie informacji o konieczności złożenia poprawnego Wniosek lub konieczności zgłoszenia się do właściwego Urzędu Gminy w celu złożenia wniosku o aktualizację numeru PESEL w bazie danych PESEL. KONIEC PROCESU		W przypadku sprawdzenia wszystkich Wnioseków i wszystkie były błędne należy poinformować osobę o konieczności złożenia poprawnego Wniosku. W przypadku negatywnej weryfikacji numeru PESEL należy poinformować osobę wnioskującą o konieczności zgłoszenia się do właściwego Organu Gminy w celu złożenia wniosku o aktualizację numeru PESEL w bazie danych PESEL.	1.5
	10. Czy dane z dokumentu zgodne z danymi we Wniosku?	Następuje sprawdzenie danych z dokumentu osoby wnioskującej z danymi we Wniosku. Jeśli dane się zgadzają to należy: Przejdź do punktu 12.	1.6
11. Otrzymanie informacji o niezgodności danych z dokumentu i z Wniosku KONIEC PROCESU		W przypadku niezgodności danych należy poinformować o tym osobę wnioskującą oraz o tym, że należy złożyć poprawny Wniosek.	1.6
	12. Nadawanie Znak sprawy	Należy nadać Znak sprawy zgodnie z zasadą opisaną powyżej.	1.6
	13. Czy automatyczna weryfikacja pozytywna?	ePUAP automatycznie sprawdzenie zgodność danych z wniosku z danymi w profilu konta osoby wnioskującej oraz z danymi występującymi w bazie danych systemu PESEL. W przypadku niezgodności, wprowadza się do elektronicznego Wniosku powód odrzucenia wniosku i naciska przycisk „Odrzuć wniosek” oraz przechodzi do wyboru kolejnego Wniosku: Przejdź do punktu 7.	1.7
	14. Drukowanie dwóch egzemplarzy Wniosku	Pracownik PP naciskając przycisk „Drukuj wniosek” drukuje dwa egzemplarze wniosku, po poprawnym wydrukowaniu wniosków akceptuje zakończenie drukowania.	1.7

Czynność		Opis czynności	Nr ekranu
Osoba wnioskująca o potwierdzenie PZ	Pracownik Punktu Potwierdzenia		
	15. Przedłożenie do podpisu Wniosków w postaci papierowej	Pracownik PP przedkłada osobie wnioskującą Wnioski w postaci papierowej do podpisu.	1.7
16. Podpisanie Wniosków w postaci papierowej		Osoba wnioskująca może w tym momencie się rozmyślić i nie podpisać Wniosku.	1.8
	17. Czy Wnioski zostały podpisane?	Jeśli osoba wnioskująca nie podpisała wniosków w postaci papierowej lub Pracownik PP stwierdził brak autentyczności podpisu to: Przejdź do punktu 19.	1.8
	18. Potwierdzenie PZ	Pracownik PP na wniosku o postaci papierowej w miejscu potwierdzenia profilu zaufanego wpisuje czas, miejsce i datę potwierdzenia i składa podpis oraz podpisuje elektroniczny Wniosek. W przypadku posiadania przez osobę wnioskującą profil zaufany, przykład ekran 1.16, profil zaufany nie jest utworzony w systemie ePUAP, a Pracownik PP na wniosku o postaci papierowej w miejscu niepotwierdzenia profilu zaufanego wpisuje czas, przyczynę, miejsce i datę niepotwierdzenia, i składa podpis. W tym przypadku na wniosku o postaci papierowej będą wypełnione w polu C, Informacje dotyczące potwierdzenia profilu zaufanego ePUAP i Informacje o niepotwierdzeniu profilu zaufanego ePUAP. Przejdź do punktu 20.	1. 8, 1.9, 1.10, 1.11, 1.12, 1.13, 1.14, 1.15
	19. Niepotwierdzenie PZ	Pracownik PP na wniosku o postaci papierowej w miejscu niepotwierdzenia profilu zaufanego wpisuje czas, przyczynę, miejsce i datę niepotwierdzenia, i składa podpis oraz wprowadza do elektronicznego Wniosku powód niepotwierdzenia wniosku i naciska przycisk „Odrzuć wniosek”.	1.8
	20. Archiwowanie jednego egzemplarza Wniosku w postaci papierowej	Pracownik PP archiwizuje jeden Wniosek w postaci papierowej zgodnie z zasadami obowiązującymi w podmiocie publicznym.	

Czynność		Opis czynności	Nr ekranu
Osoba wnioskująca o potwierdzenie PZ	Pracownik Punktu Potwierdzania		
21. Otrzymanie jednego egzemplarza Wniosku w postaci papierowej, ewentualnie informacji o unieważnieniu pozostałych na liście wniosków. KONIEC PROCESU		Pracownik PP przekazuje jeden Wniosek w postaci papierowej osobie wnioskującej o potwierdzenie profilu zaufanego ePUAP i informację, że na pocztę elektroniczną otrzyma o potwierdzeniu PZ. W przypadku pozostania na liście wniosków, które nie zostały rozpatrzone, należy poinformować osobę wnioskującą, że wnioski te zostaną unieważnione po 14 dniach od daty ich złożenia i otrzyma na pocztę elektroniczną informację tym fakcie, ale to nie wpływa na ważność PZ.	

1.3. Proces potwierdzania profilu zaufanego ePUAP przedstawiony za pomocą ekranów ePUAP

Osoba wnioskująca o potwierdzenie profilu zaufanego ePUAP zgłasza się w Punkcie Potwierdzania i legitymuje się Dowodem Osobistym lub Paszportem.

Pracownik Punktu Potwierdzania sprawdza tożsamość osoby wnioskującej:

- w przypadku stwierdzenia niezgodności w zakresie identyfikacji osoby z dokumentem tożsamości, autentyczności podpisu odmawia potwierdzenia PZ, przekazuje informację o niezgodności osobie wnioskującej, następnie postępuje zgodnie z procedurami obowiązującymi w danym podmiocie publicznym w przypadku stwierdzenia, że osoba legitymuje się niewłaściwym dokumentem i kończy proces potwierdzania;
- w przeciwnym przypadku wyszukuje wniosek z listy wniosków użytkowników na podstawie Dowodu Osobistego lub Paszportu, do tego służą ekrany od 1.1 do 1.5. Lista wniosków użytkowników zawiera wszystkie wnioski o potwierdzenie profilu zaufanego złożone na ePUAP.

Poniżej zostały przedstawione podstawowe ekrany umożliwiające potwierdzenie PZ pełny opis narzędzie ePUAP umożliwiającego zarządzanie PZ znajduje się w „Instrukcji użytkownika – Profil Zaufany”.

Ekran 1.1. Wybór listy wniosków użytkowników

Na „Stronie głównej” ePUAP należy wybrać w zakładce „Konfiguracja”, zakładkę „Potwierdzenie profili zaufanych”, a następnie należy wybrać:

1. „Lista wniosków użytkowników”.

Ekran 1.2. Wybór funkcji wyszukiwania

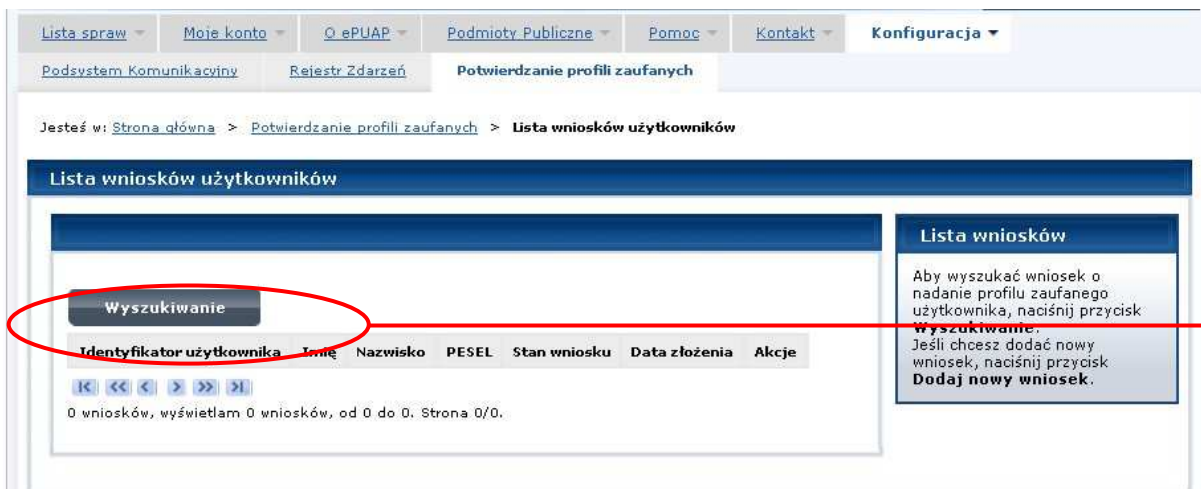

Lista spraw ▾ Moje konto ▾ O ePUAP ▾ Podmioty Publiczne ▾ Pomoc ▾ Kontakt ▾ Konfiguracja ▾

Podsystem Komunikacyjny Rejestr Zdarzeń Potwierdzanie profili zaufanych

Jesteś w: Strona główna > Potwierdzanie profili zaufanych > Lista wniosków użytkowników

Lista wniosków użytkowników

Wyszukiwanie

Identyfikator użytkownika	Imię	Nazwisko	PESEL	Stan wniosku	Data złożenia	Akcje
0 wniosków, wyświetlam 0 wniosków, od 0 do 0, Strona 0/0.						

Lista wniosków

Aby wyszukać wniosek o nadanie profilu zaufanego użytkownika, naciśnij przycisk **Wyszukiwanie**.
Jeśli chcesz dodać nowy wniosek, naciśnij przycisk **Dodaj nowy wniosek**.

1

Należy przejść do funkcji wyszukiwania wniosków:

1. Wybrać przycisk „Wyszukiwanie”.

Ekran 1.3. Wybór sposobu wprowadzania danych służących do wyszukania

Pracownik Punktu Potwierdzania dokonuje wyboru sposobu wprowadzania danych służących do wyszukania wniosku oraz określa Stan wniosku i Typ wniosku, w przypadku potwierdzania PZ Stan wniosku jest „Oczekujący”, a Typ wniosku „o nowy PZ”.

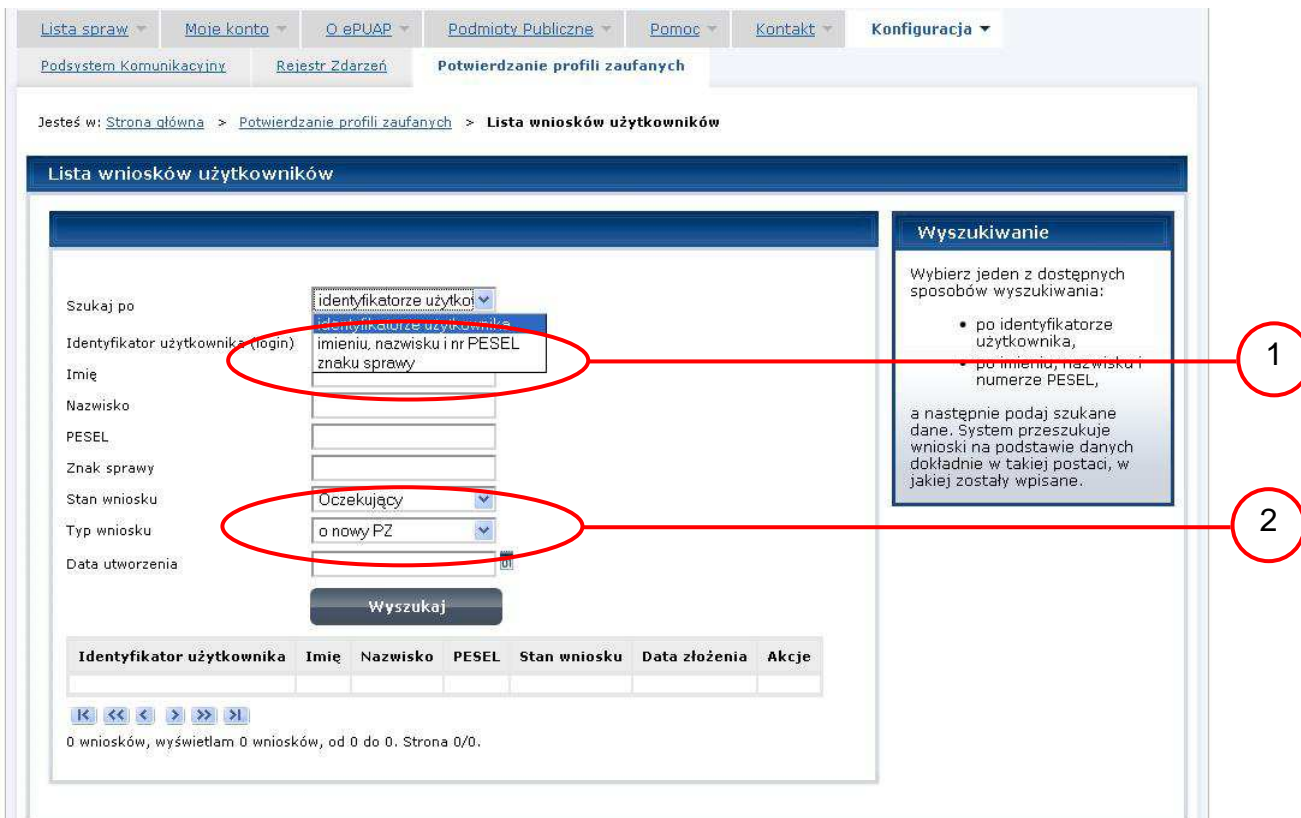

Lista wniosków użytkowników

Szukaj po

Identyfikator użytkownika (login)

Imię

Nazwisko

PESEL

Znak sprawy

Stan wniosku

Typ wniosku

Data utworzenia

Wyszukiwanie

Wybierz jeden z dostępnych sposobów wyszukiwania:

- po identyfikatorze użytkownika,
- po imieniu, nazwisku i numerze PESEL,

a następnie podaj szukane dane. System przeszukuje wnioski na podstawie danych dokładnie w takiej postaci, w jakiej zostały wpisane.

Wyszukaj

Identyfikator użytkownika	Imię	Nazwisko	PESEL	Stan wniosku	Data złożenia	Akcje
0 wniosków, wyświetlam 0 wniosków, od 0 do 0. Strona 0/0.						

Należy:

- Wybrać zestaw wprowadzanych danych służących do wyszukania, można wyszukiwać według: „identyfikatorze użytkownika” lub „imieniu, nazwisku i nr PESEL” lub „znaku sprawy”;
- Wybrać Stan wniosku „Oczekujący” oraz Typ wniosku „o nowy PZ”.

Ekran 1.4. Wprowadzanie danych służących do wyszukania wniosku

Po wyborze zestawu wprowadzanych danych służących do wyszukania, należy wprowadzić te dane, np. identyfikator użytkownika.

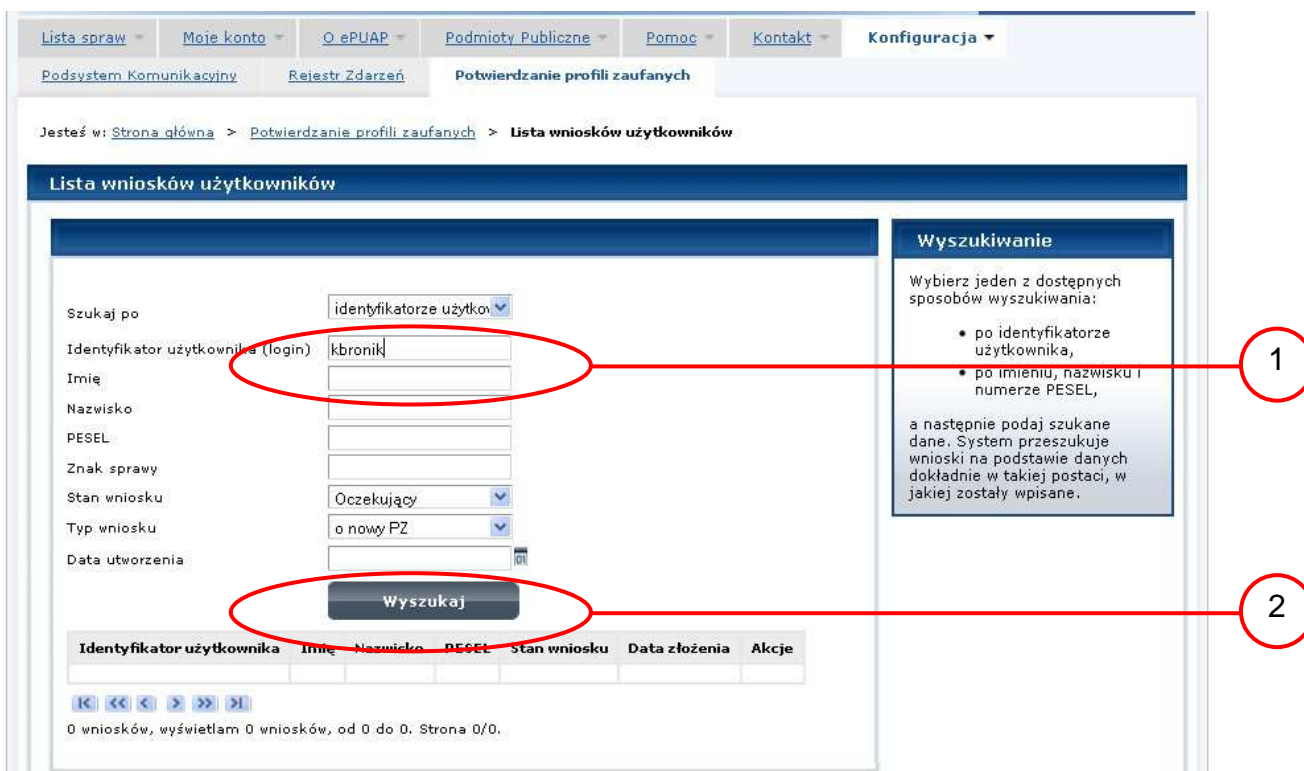

Lista wniosków użytkowników

Wyszukiwanie

Wybierz jeden z dostępnych sposobów wyszukiwania:

- po identyfikatorze użytkownika,
- po imieniu, nazwisku i numerze PESEL,

a następnie podaj znalezione dane. System przeszukuje wnioski na podstawie danych dokładnie w takiej postaci, w jakiej zostały wpisane.

1

2

Należy:

1. Wprowadzić Identyfikator użytkownika (login), np. „kbronik”;
2. Wybrać przycisk „Wyszukaj”.

Ekran 1.5. Lista wniosków użytkownika i wybranie wniosku

Do momentu potwierdzenia profilu zaufanego ePUAP przez osobę potwierdzającą wniosków o potwierdzenie PZ można złożyć więcej niż jeden.

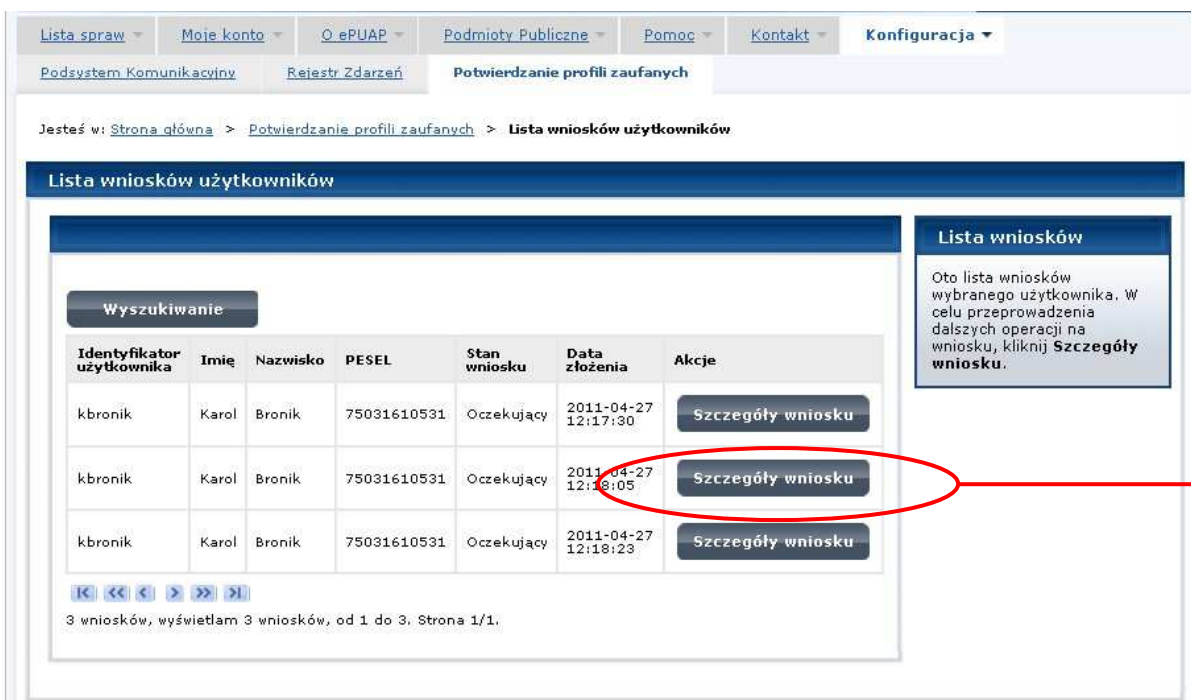

Lista spraw ▾ Moje konto ▾ O ePUAP ▾ Podmioty Publiczne ▾ Pomoc ▾ Kontakt ▾ Konfiguracja ▾

Podsystem Komunikacyjny Rejestr Zdarzeń Potwierdzenie profili zaufanych

Jesteś w: Strona główna > Potwierdzenie profili zaufanych > Lista wniosków użytkowników

Lista wniosków użytkowników

Wyszukiwanie

Identyfikator użytkownika	Imię	Nazwisko	PESEL	Stan wniosku	Data złożenia	Akcje
kbronik	Karol	Bronik	75031610531	Oczekujący	2011-04-27 12:17:30	Szczegóły wniosku
kbronik	Karol	Bronik	75031610531	Oczekujący	2011-04-27 12:18:05	Szczegóły wniosku
kbronik	Karol	Bronik	75031610531	Oczekujący	2011-04-27 12:18:23	Szczegóły wniosku

3 wniosków, wyświetlam 3 wniosków, od 1 do 3. Strona 1/1.

Lista wniosków

Oto lista wniosków wybranego użytkownika. W celu przeprowadzenia dalszych operacji na wniosku, kliknij **Szczegóły wniosku**.

Wybór wniosku:

1. Nacisnąć przycisk „Szczegóły wniosku”.

W przypadku pustej listy wniosków lub braku poprawnego wniosku o potwierdzenie profilu zaufanego ePUAP osoba zgłaszająca się w Punkcie Potwierdzenia jest informowana o konieczności złożenia elektronicznego Wniosku na ePUAP i kończy się proces potwierdzania.

Ekran 1.6. Szczegóły wniosku – wprowadzenie znaku sprawy

Pracownik Punktu Potwierdzania sprawdza zgodność danych z dokumentu osoby wnioskującej z danymi znajdującymi we wniosku.

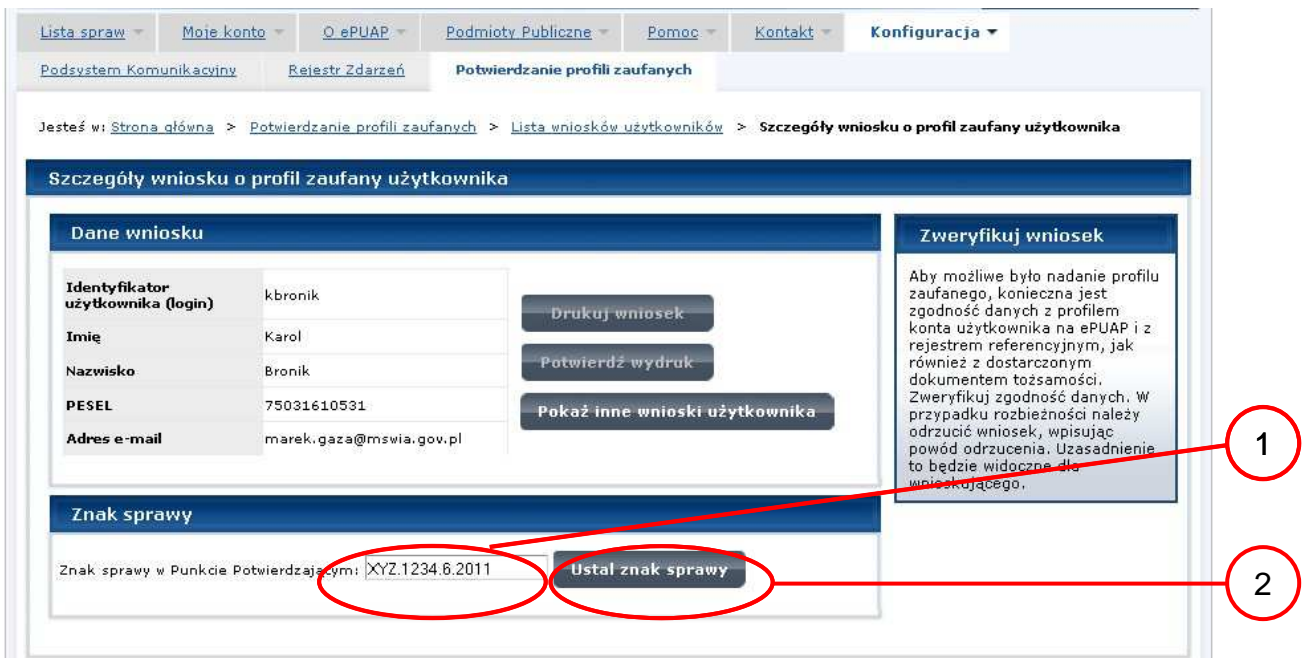

Lista spraw ▾ Moje konto ▾ O ePUAP ▾ Podmioty Publiczne ▾ Pomoc ▾ Kontakt ▾ Konfiguracja ▾

Podsystem Komunikacyjny Rejestr Zdarzeń Potwierdzanie profili zaufanych

Jesteś w: Strona główna > Potwierdzanie profili zaufanych > Lista wniosków użytkowników > Szczegóły wniosku o profil zaufany użytkownika

Szczegóły wniosku o profil zaufany użytkownika

Dane wniosku	
Identyfikator użytkownika (login)	kbronik
Imię	Karol
Nazwisko	Bronik
PESEL	75031610531
Adres e-mail	marek.gaza@mswia.gov.pl

Drukuj wniosek

Potwierdź wydruk

Pokaż inne wnioski użytkownika

Zweryfikuj wniosek

Aby możliwe było nadanie profilu zaufanego, konieczna jest zgodność danych z profilem konta użytkownika na ePUAP i z rejestrem referencyjnym, jak również z dostarczonym dokumentem tożsamości. Zweryfikuj zgodność danych. W przypadku rozbieżności należy odrzucić wniosek, wpisując powód odrzucenia. Uzasadnienie to będzie widoczne dla wnioskującego.

Znak sprawy

Znak sprawy w Punkcie Potwierdzającym: XYZ.1234.6.2011

Ustal znak sprawy

Należy:

1. Wprowadzić znak sprawy, znak sprawy nadaje się zgodnie z zasadą opisaną powyżej;
2. Nacisnąć przycisk „Ustal znak sprawy”.

Po ustaleniu znaku sprawy i naciśnięciu przycisku „Ustal znak sprawy”, po czym następuje automatyczna weryfikacja danych występujących we wniosku.

Następny ekran zawiera informacje:

- Dane wniosku; Znak sprawy; Wynik weryfikacji wprowadzonych danych z kontem użytkownika (nastąpiło automatyczne porównanie danych z wniosku z danymi występującymi w profilu ePUAP);
- Wynik weryfikacji wprowadzonych danych z rejestrami (nastąpiło automatyczne porównanie Numeru PESEL, Imienia i Nazwiska z danymi występującymi w bazie danych systemu PESEL).

Ekran 1.7. Szczegóły wniosku – weryfikacja

Pracownik Punktu Potwierdzania sprawdza wynik weryfikacji automatycznej, w przypadku pozytywnej weryfikacji drukuje dwa wnioski.

Szczegóły wniosku o profil zaufany użytkownika

Wniosek przypisany.

Dane wniosku

Identyfikator użytkownika (login)	kbrosnik
Imię	Karol
Nazwisko	Bronik
PESEL	75031610531
Adres e-mail	marek.qazsa@mswiae.gov.pl

Zweryfikuj wniosek

Aby możliwe było nadanie profilu zaufanego, konieczna jest zgodność danych z profilem konta użytkownika na ePUAP i z rejestrami państwowymi, jak również z dostarczonymi dokumentami potwierdzającymi ich prawdziwość. Zweryfikuj zgodność danych wprowadzonych w formularzu wniosku z danymi z ePUAP i z rejestrami państwowymi. W przypadku niepełnego odwrotu wniosku, wpisując powodów odrzucenia. Uzasadnienie to będzie widoczne dla wnioskującego.

Drukuj wniosek

Potwierdź wydruk

Pokaż inne wnioski użytkownika

Znak sprawy

Znak sprawy w Punkcie Potwierdzającym: XYZ.1234.6.2011 **Zmień znak sprawy**

Znak sprawy w Pkt. Potwierdzającym: XYZ.1234.6.2011

Nazwa Punktu Potw.: WSTAP

Wynik weryfikacji wprowadzonych danych z kontem użytkownika

Nazwa pola	Dane z wniosku	Dane obecne w koncie ePUAP	Wynik weryfikacji
Identyfikator ePUAP	kbrosnik	kbrosnik	Pozytywny
Imię	Karol	Karol	Pozytywny
Nazwisko	Bronik	Bronik	Pozytywny
Numer PESEL	75031610531	75031610531	Pozytywny
Adres e-mail	marek.qazsa@mswiae.gov.pl	marek.qazsa@mswiae.gov.pl	Pozytywny

Wynik weryfikacji wprowadzonych danych z rejestrami

Nazwa pola	Dane z wniosku	Wynik weryfikacji
Numer PESEL	75031610531	Pozytywny

Weryfikuj ponownie

Należy wydrukować wniosek w dwóch egzemplarzach, podpisać i zaakceptować wydruk:

1. Nacisnąć przycisk „Drukuj wniosek”;
2. Nacisnąć przycisk „Potwierdź wydruk”.

Ekran 1.8. Szczegóły wniosku – podpisanie profilu zaufanego ePUAP

Szczegóły wniosku o profil zaufany użytkownika

Wydruk potwierdzony, można rozpatrzyć wniosek.

Dane wniosku

Identyfikator użytkownika (login)	kbrank
Imię	Karol
Nazwisko	Bronik
PESEL	75011610511
Adres e-mail	marek.gaza@mowia.gov.pl

Zweryfikuj wniosek

Aby możliwe było nadanie profilu zaufanego, konieczna jest zgodność danych z profilem konta użytkownika na ePUAP i z rejestrami referencyjnymi, jak również z dostarczonymi dokumentami tożsamości. Zweryfikuj zgodność danych. W przypadku rozbieżności należy odrzucić wniosek, wpisując powód odrzucenia. Uzasadnienie to będzie widoczne dla wnioskującego.

Znak sprawy

Znak sprawy w MS. Potwierdzającym	KOZ.1214.6.2012
Nazwa Punktu Potw.	WS1AP

Wyniki weryfikacji wprowadzonych danych z kontem użytkownika

Nazwa pola	Dane z wniosku	Dane obecne w koncie ePUAP	Wynik weryfikacji
Identyfikator ePUAP	kbrank	kbrank	pozytywny
Imię	Karol	Karol	pozytywny
Nazwisko	Bronik	Bronik	pozytywny
Numer PESEL	75011610511	75011610511	pozytywny
Adres e-mail	marek.gaza@mowia.gov.pl	marek.gaza@mowia.gov.pl	pozytywny

Wynik weryfikacji wprowadzonych danych z rejestrami

Nazwa pola	Dane z wniosku	Wynik weryfikacji
Numer PESEL	75011610511	pozytywny

Decyzja

Powód odrzucenia wniosku:

Podpisz profil zaufany

Podpisanie profilu zaufanego ePUAP:

1. Nacisnąć przycisk „Podpisz profil zaufany”.

Ekran 1.9. Decyzja sposobu podpisania profilu zaufanego ePUAP

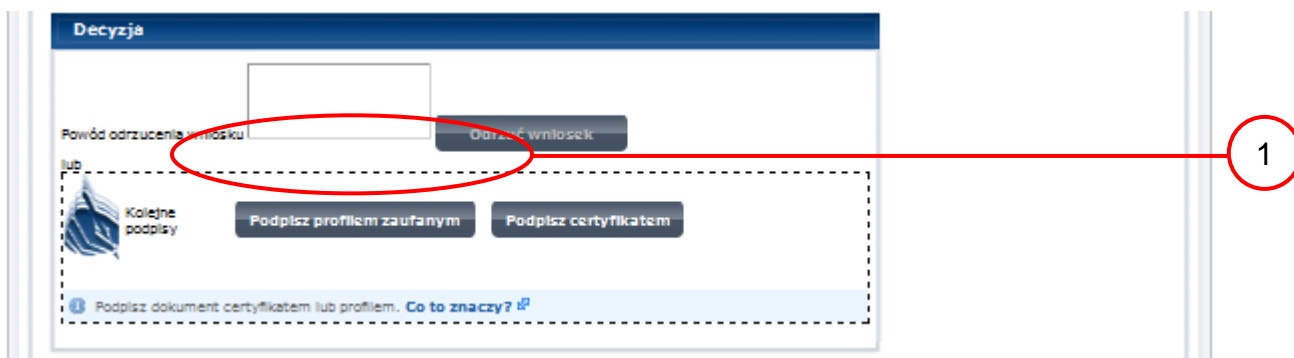

Należy:

1. Wybrać przycisk „Podpisz profilem zaufanym”.

Ekran 1.10. Potwierdzenie wyboru profilu zaufanego

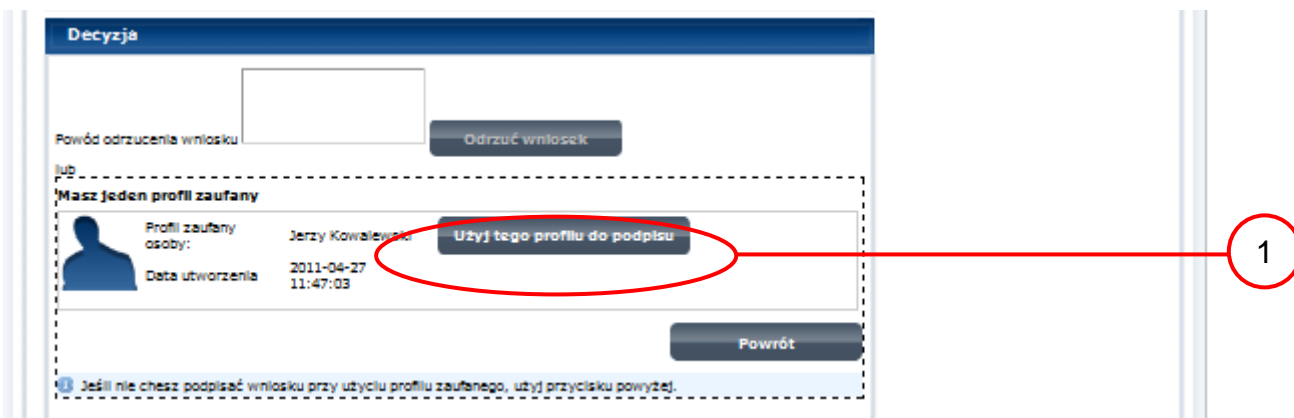

Należy:

1. Wybrać przycisk „Użyj tego profilu zaufanego”.

Ekran 1.11. Potwierdzenie podpisu kodem weryfikującym

Na adres poczty pracownika punktu potwierdzającego wysłany jest kod weryfikacyjny, który należy skopiować i wkleić do okna „Kod weryfikacyjny:”.

Na skrzynce odbiorczej poczty wiadomość jest opisana, jako: nadeszła od „powiadomienie.epuap@epuap.gov.pl”, a temat to „Autoryzacja PZ”.

Decyzja

Powód odrzucenia wniosku

lub

Musisz potwierdzić podpis

 Podpisanie wniosku wymaga dodatkowej autoryzacji. Na adres e-mail, który został wysłany podczas rejestracji profilu została właśnie wysłana wiadomość zawierająca kod potwierdzenia. Sprawdź wiadomość a następnie wpisz ten kod w pole poniżej.

Kod weryfikacyjny:

 Nie otrzymałeś kodu? [Sprawdź co zrobić](#)

 Jeśli nie chcesz podpisać wniosku przy użyciu profilu zaufanego, użyj przycisku powyżej.

1

Należy:

1. Wybrać przycisk „Zatwierdź”.

Ekran 1.15. Prezentacja profilu zaufanego ePUAP

Pracownik Punktu Potwierdzania archiwizuje jeden Wniosek w postaci papierowej zgodnie z zasadami obowiązującymi w podmiocie publicznym oraz przekazuje drugi Wniosek w postaci papierowej osobie wnioskującej o potwierdzenie profilu zaufanego ePUAP i kończy się proces potwierdzania PZ.

Następnie może przejść do obsługi następnej osoby poprzez wybranie zakładki „Potwierdzanie profili zaufanych”.

Ekran 1.16. Przykład błędu – profil zaufany ePUAP o podanych danych już istnieje

Lista spraw - Moje konto - O ePUAP - Podmioty Publiczne - Pomoc - Kontakt - Konfiguracja

Podsystem Komunikacyjny Rejestr Zdarzeń **Potwierdzanie profili zaufanych**

Jesteś w: Strona główna > Potwierdzanie profili zaufanych > Lista wniosków użytkowników > Szczegóły wniosku o profil zaufany użytkownika

Szczegóły wniosku o profil zaufany użytkownika

 **Profil Zaufany o podanych danych już istnieje**

Dane wniosku		Zweryfikuj wniosek
Identyfikator użytkownika (login)	kbronik	
Imię	Karol	
Nazwisko	Bronik	
PESEL	75031610531	
Adres e-mail	marek.gaza@mswia.gov.pl	

Drukuj wniosek

Wydruk potwierdzony

Pokaż inne wnioski użytkownika

Znak sprawy

Znak sprawy w Pkt. Potwierdzającym	XYZ.1234.7.2011
Nazwa Punktu Potw.	WSIAP

Weryfikuj

Aby możliwe było nadanie profilu zaufanego, konieczna jest zgodność danych z profilem konta użytkownika na ePUAP i z rejestrem referencyjnym, jak również z dostarczonym dokumentem tożsamości. Zweryfikuj zgodność danych. W przypadku rozbieżności należy odrzucić wniosek, wpisując powód odrzucenia. Uzasadnienie to będzie widoczne dla wnioskującego.

1.4. Postać papierowa Wniosku o potwierdzenie profilu zaufanego ePUAP

Nazwa punktu potwierdzającego <wypełnia system na podstawie identyfikatora podmiotu>		Data złożenia wniosku <wypełnia system>
znak sprawy w PP* <obligatoryjnie wypełnia w systemie pracownik punktu potwierdzającego według zasad Instrukcji Kancelaryjnej PP>		
WNIOSEK o potwierdzenie profilu zaufanego ePUAP		
A. Informacje dotyczące osoby wnioskującej:		
1. Dane osobowe:		
imię <wypełnia system na podstawie profilu użytkownika składającego wniosek>	nazwisko <wypełnia system na podstawie profilu użytkownika składającego wniosek>	numer PESEL <wypełnia system na podstawie profilu użytkownika składającego wniosek>
2. Dane o koncie ePUAP:		
identyfikator użytkownika <wypełnia system na podstawie profilu użytkownika składającego wniosek>	adres poczty elektronicznej <wypełnia system na podstawie profilu użytkownika składającego wniosek>	
3. Sposób autoryzacji: <wypełnia system na podstawie deklaracji użytkownika składającego wniosek>		
4. Oświadczenie osoby wnioskującej: Wnioskodawca oświadcza, że: 1) dane zawarte we wniosku są prawdziwe i aktualne; 2) zapewni poufność danych, które mogłyby być wykorzystane do złożenia podpisu potwierdzonego profilem zaufanym ePUAP przez osoby trzecie; 3) nie udostępni konta osobom trzecim; 4) niezwłocznie unieważni profil zaufany ePUAP w przypadku utraty kontroli nad kontem ePUAP; 5) wyraża zgodę na przetwarzanie danych osobowych w zakresie niezbędnym do potwierdzenia profilu zaufanego ePUAP.		
miejsowość, data ** <wypełnia odrębnie składający wniosek po wydrukowaniu>		podpis** <wypełnia odrębnie składający wniosek po wydrukowaniu>
B. Informacje dotyczące osoby upoważnionej do potwierdzania profilu zaufanego ePUAP w imieniu punktu potwierdzającego:		
imię <wypełnia system na podstawie profilu użytkownika występującego w roli osoby potwierdzającej>	nazwisko <wypełnia system na podstawie profilu użytkownika występującego w roli osoby potwierdzającej>	
C. Informacje dotyczące potwierdzenia profilu zaufanego ePUAP*:		
czas dokonania potwierdzenia <wypełnia odrębnie osoba potwierdzająca na podstawie danych z systemu>	podpis osoby upoważnionej do potwierdzania profilu zaufanego ePUAP <wypełnia odrębnie osoba potwierdzająca po wydrukowaniu >	
miejsowość, data <wypełnia odrębnie osoba potwierdzająca po wydrukowaniu >		
albo Informacja o niepotwierdzeniu profilu zaufanego ePUAP:		
czas niepotwierdzenia <wypełnia odrębnie osoba potwierdzająca>	podpis osoby upoważnionej do potwierdzania profilu zaufanego ePUAP <wypełnia odrębnie osoba potwierdzająca po wydrukowaniu >	
przyczyny niepotwierdzenia <wypełnia odrębnie osoba potwierdzająca>		
miejsowość, data <wypełnia odrębnie osoba potwierdzająca po wydrukowaniu >		

2. Przedłużanie ważność Profilu Zaufanego ePUAP

Realizacja zadania „Przedłużenie ważności Profilu Zaufanego ePUAP” wymaga wykonania następujących podstawowych czynności:

- Stwierdzenia tożsamość osoby zgłaszającej się w Punkcie Potwierdzenia, a wnioskującej o przedłużenie ważności Profilu Zaufanego;
- W przypadku zgodności tożsamości i odręcznym podpisaniu przez osobę wniosku w postaci papierowej następuje przedłużenie ważności PZ.

Szczegółowy opis realizacji tego zadania został przedstawiony za pomocą schematu procesu przedłużania ważności PZ, jego uszczegółowieniem jest tabela zawierająca opisy poszczególnych czynności i odwołania do ekranów za pomocą, których dokonuje się przedłużenie ważności profilu zaufanego w systemie ePUAP.

2.1. Schemat procesu przedłużania ważności profilu zaufanego ePUAP

PRZEDŁUŻENIE WAŻNOŚCI PROFILU ZAUFANEGO

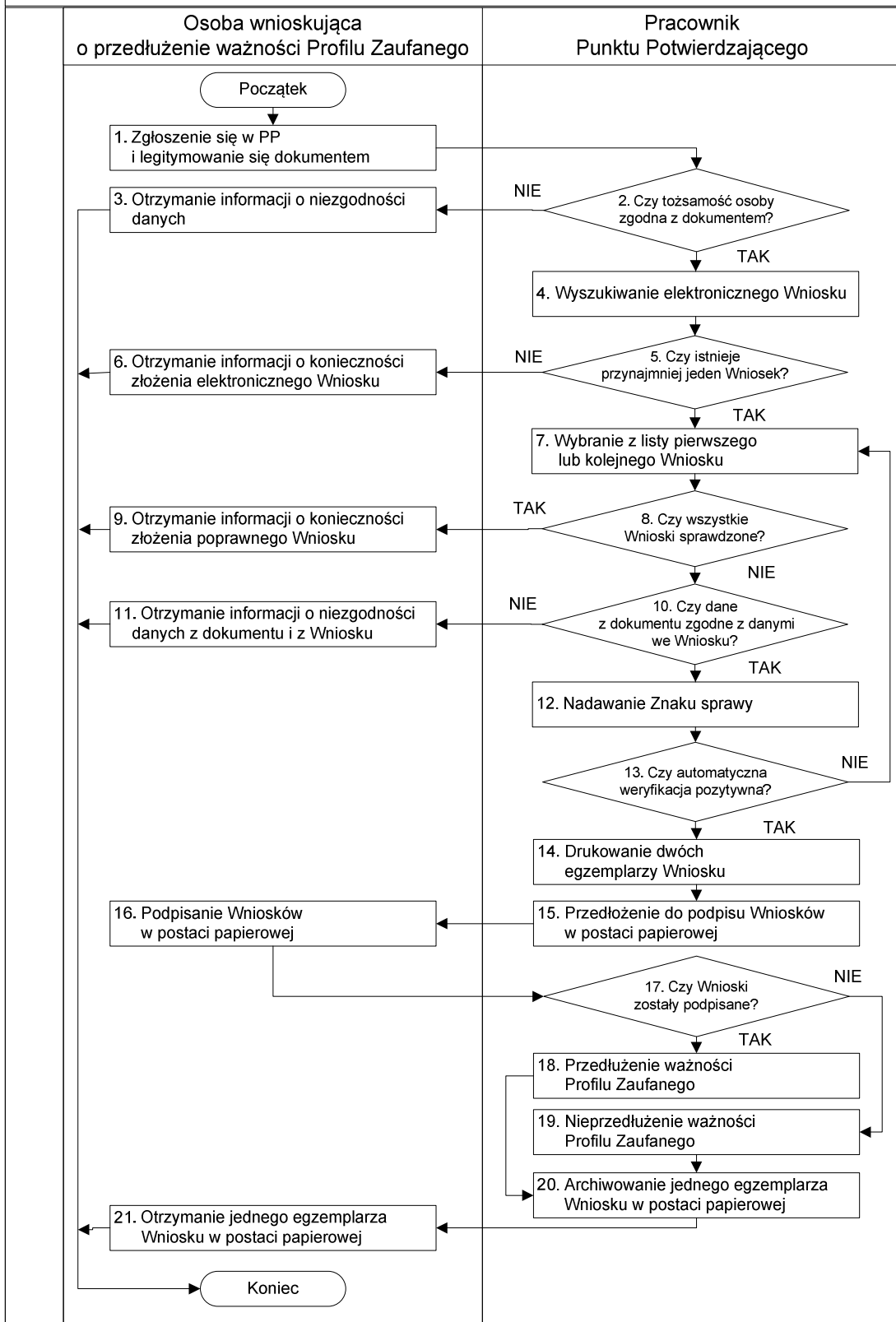

2.2. Opis schematu procesu przedłużania ważności profilu zaufanego ePUAP

Czynność		Opis czynności	Nr ekranu
Osoba wnioskująca o przedłużenie ważności PZ	Pracownik Punktu Potwierdzenia		
1. Zgłoszenie się w PP i legitymowanie się dokumentem		Osoba wnioskująca po wysłaniu wniosku elektronicznego o przedłużenie ważności profilu zaufanego zgłasza się do dowolnego PP; Osoba wnioskująca legitymuje się Dowodem Osobistym lub Paszportem.	
	2. Czy tożsamość osoby zgodna z dokumentem?	Pracowni PP dokonuje sprawdzenia tożsamości osoby wnioskującej na podstawie okazanego dokumentu Dowodu Osobistego lub Paszportu; Sprawdzenie tożsamości polega na: - identyfikacji osoby z dokumentem tożsamości; Podmiot we własnym zakresie przeszkoli Pracownika PP w zakresie sprawdzania tożsamości. W przypadku zgodności: Przejdź do punktu 4.	
3. Otrzymanie informacji o niezgodności danych KONIEC PROCESU		W przypadku stwierdzenie niezgodności tożsamości osoby lub posługiwania się złym dokumentem Pracownik PP postępuje zgodnie z procedurą obowiązującą w podmiocie publicznym.	
	4. Wyszukiwanie elektronicznego Wniosku	Pracownik PP: - po wyborze „Listy wniosków użytkowników” – Ekran 2.1; - wyborze funkcji wyszukiwania – Ekran 2.2; - wyborze sposobu wyszukiwania – Ekran 2.3; - wprowadza dane służących do wyszukiwania i naciska przycisk „Wyszukaj” – Ekran 2.4; - otrzymuje listę Wniosków, lista może być pusta – Ekran 2.5.	2.1, 2.2, 2.3, 2.4, 2.5
	5. Czy istnieje przynajmniej jeden Wniosek?	Wnioskodawca do momentu potwierdzenia profilu zaufanego może złożyć wiele wniosków o przedłużenie ważności profilu zaufanego. Jeśli istnieje przynajmniej jeden wniosek to: Przejdź do punktu 7.	2.5

Czynność		Opis czynności	Nr ekranu
Osoba wnioskująca o przedłużenie ważności PZ	Pracownik Punktu Potwierdzenia		
6. Otrzymanie informacji o konieczności złożenia elektronicznego Wniosku KONIEC PROCESU		W przypadku pustej listy Pracownik PP informuje osobę o konieczności złożenia wniosku za pomocą ePUAP.	2.5
	7. Wybranie z listy pierwszego lub kolejnego Wniosku	Wybranie Wniosku przez naciśnięcie przycisku „Szczegóły wniosku”.	2.5
	8. Czy wszystkie Wnioski sprawdzone?	Jeśli został pobrany Wniosek do sprawdzenia to należy: Przejdź do punktu 10.	2.5
9. Otrzymanie informacji o konieczności złożenia poprawnego Wniosek lub konieczności zgłoszenia się do właściwego Urzędu Gminy w celu złożenia wniosku o aktualizację numeru PESEL w bazie danych PESEL. KONIEC PROCESU		W przypadku sprawdzenia wszystkich Wniosków i wszystkie były błędne należy poinformować osobę o konieczności złożenia poprawnego Wniosku. W przypadku negatywnej weryfikacji numeru PESEL należy poinformować osobę wnioskującą o konieczności zgłoszenia się do właściwego Organu Gminy w celu złożenia wniosku o aktualizację numeru PESEL w bazie danych PESEL.	2.5
	10. Czy dane z dokumentu zgodne z danymi we Wniosku?	Następuje sprawdzenie danych z dokumentu osoby wnioskującej z danymi we Wniosku. Jeśli dane się zgadzają to należy: Przejdź do punktu 12.	2.6
11. Otrzymanie informacji o niezgodności danych z dokumentu i z Wniosku KONIEC PROCESU		W przypadku niezgodności danych należy poinformować o tym osobę wnioskującą oraz o tym, że należy złożyć poprawny Wniosek.	2.6
	12. Nadawanie Znak sprawy	Należy nadać Znak sprawy zgodnie z zasadą opisaną powyżej.	2.6

Czynność		Opis czynności	Nr ekranu
Osoba wnioskująca o przedłużenie ważności PZ	Pracownik Punktu Potwierdzenia		
	13. Czy automatyczna weryfikacja pozytywna?	ePUAP automatycznie sprawdzenie zgodność danych z wniosku z danymi w profilu konta osoby wnioskującej oraz z danymi występującymi w bazie danych systemu PESEL. W przypadku niezgodności, wprowadza się do elektronicznego Wniosku powód odrzucenia wniosku i naciska przycisk „Odrzuć wniosek” oraz przechodzi do wyboru kolejnego Wniosku: Przejdź do punktu 7.	2.7
	14. Drukowanie dwóch egzemplarzy Wniosku	Pracownik PP naciskając przycisk „Drukuj wnioski” drukuje dwa egzemplarze wniosku, po poprawnym wydrukowaniu wniosków akceptuje zakończenie drukowania.	2.7
	15. Przedłożenie do podpisu Wniosków w postaci papierowej	Pracownik PP przedkłada osobie wnioskującej Wnioski w postaci papierowej do podpisu.	2.7
16. Podpisanie Wniosków w postaci papierowej		Osoba wnioskująca może w tym momencie się rozmyślić i nie podpisać Wniosku.	2.8
	17. Czy Wnioski zostały podpisane?	Jeśli osoba wnioskująca nie podpisała wniosków w postaci papierowej lub Pracownik PP stwierdził brak autentyczności podpisu to: Przejdź do punktu 19.	2.8
	18. Przedłużenie ważności PZ	Pracownik PP na wniosku o postaci papierowej w miejscu przedłużania ważności profilu zaufanego ePUAP wpisuje czas, miejsce i datę potwierdzenia i składa podpis oraz podpisuje elektroniczny Wniosek. Na wniosku o postaci papierowej będą wypełnione w polu C, Informacje dotyczące przedłużenia ważności profilu zaufanego. Przejdź do punktu 20.	2. 8, 2.9, 2.10, 2.11, 2.12, 2.13, 2.14, 2.15
	19. Nieprzedłużenie ważności PZ	Pracownik PP na wniosku o postaci papierowej w miejscu nieprzedłużenia ważności PZ wpisuje czas, przyczynę, miejsce i datę nieprzedłużenia ważności i składa podpis oraz wprowadza do elektronicznego Wniosku powód nieprzedłużenia ważności PZ i naciska przycisk „Odrzuć wniosek”.	2.8

Czynność		Opis czynności	Nr ekranu
Osoba wnioskująca o przedłużenie ważności PZ	Pracownik Punktu Potwierdzenia		
	20. Archiwowanie jednego egzemplarza Wniosku w postaci papierowej	Pracownik PP archiwizuje jeden Wniosek w postaci papierowej zgodnie z zasadami obowiązującymi w podmiocie publicznym.	
21. Otrzymanie jednego egzemplarza Wniosku w postaci papierowej, ewentualnie informacji o unieważnieniu pozostałych na liście wniosków. KONIEC PROCESU		Pracownik PP przekazuje jeden Wniosek w postaci papierowej osobie wnioskującej o potwierdzenie profilu zaufanego ePUAP. W przypadku pozostania na liście wniosków, które nie zostały rozpatrzone, należy poinformować osobę wnioskującą, że wnioski te zostaną unieważnione po 14 dniach od daty ich złożenia i otrzyma na pocztę elektroniczną informację tym fakcie, ale to nie wpływa na ważność Profilu Zaufanego.	

2.3. Proces przedłużania ważności profilu zaufanego przedstawiony za pomocą ekranów ePUAP

Osoba wnioskująca o przedłużenie profilu zaufanego ePUAP zgłasza się w Punkcie Potwierdzenia i legitymuje się Dowodem Osobistym lub Paszportem.

Pracownik Punktu Potwierdzenia sprawdza tożsamość osoby wnioskującej:

- w przypadku stwierdzenia niezgodności w zakresie identyfikacji osoby z dokumentem, odmawia potwierdzenia PZ, przekazuje informację o niezgodności osobie wnioskującej, postępuje zgodnie z procedurami obowiązującymi w danym podmiocie publicznym dotyczącymi postępowania z osobami legitymującymi się niewłaściwym dokumentem i kończy proces potwierdzenia;
- w przeciwnym przypadku wyszukuje wniosek z listy wniosków użytkowników na podstawie Dowodu Osobistego lub Paszportu, do tego służą ekrany od 2.1 do 2.5.

Lista wniosków użytkowników zawiera wszystkie wnioski o przedłużenie ważności PZ.

Poniżej zostały przedstawione podstawowe ekrany umożliwiające przedłużenie ważności Profilu Zaufanego pełny opis narzędzie ePUAP umożliwiającego zarządzanie profilami zaufanymi ePUAP znajduje się w „Instrukcji użytkownika – Profil Zaufany”.

Ekran 2.1. Wybór listy wniosków użytkowników

Na „Stronie głównej” ePUAP należy wybrać w zakładce „Konfiguracja”, zakładkę „Potwierdzenie profili zaufanych”, a następnie należy wybrać:

1. „Lista wniosków użytkowników”.

Ekran 2.2. Wybór funkcji wyszukiwania

Lista spraw ▾ | Moje konto ▾ | O ePUAP ▾ | Podmioty Publiczne ▾ | Pomoc ▾ | Kontakt ▾ | Konfiguracja ▾

Podsystem Komunikacyjny | Rejestr Zdarzeń | Potwierdzanie profili zaufanych

Jesteś w: [Strona główna](#) > [Potwierdzanie profili zaufanych](#) > [Lista wniosków użytkowników](#)

Lista wniosków użytkowników

Wyszukiwanie

Identyfikator użytkownika	Imię	Nazwisko	PESEL	Stan wniosku	Data złożenia	Akcje
0 wniosków, wyświetlam 0 wniosków, od 0 do 0. Strona 0/0.						

Lista wniosków

Aby wyszukać wniosków o nadanie profilu zaufanego użytkownika, naciśnij przycisk **Wyszukiwanie**.
Jeśli chcesz dodać nowy wniosek, naciśnij przycisk **Dodaj nowy wniosek**.

1

Należy przejść do funkcji wyszukiwania profili zaufanych:

1. Wybrać przycisk „Wyszukiwanie”.

Ekran 2.3. Wybór sposobu wprowadzania danych służących do wyszukania

Pracownik Punktu Potwierdzenia dokonuje wyboru sposobu wprowadzania danych służących do wyszukania wniosku oraz określa stan wniosku, w przypadku przedłużania ważności profilu zaufanego Stan wniosku jest „Oczekujący”, a Typ wniosku „o przedłużeniu”.

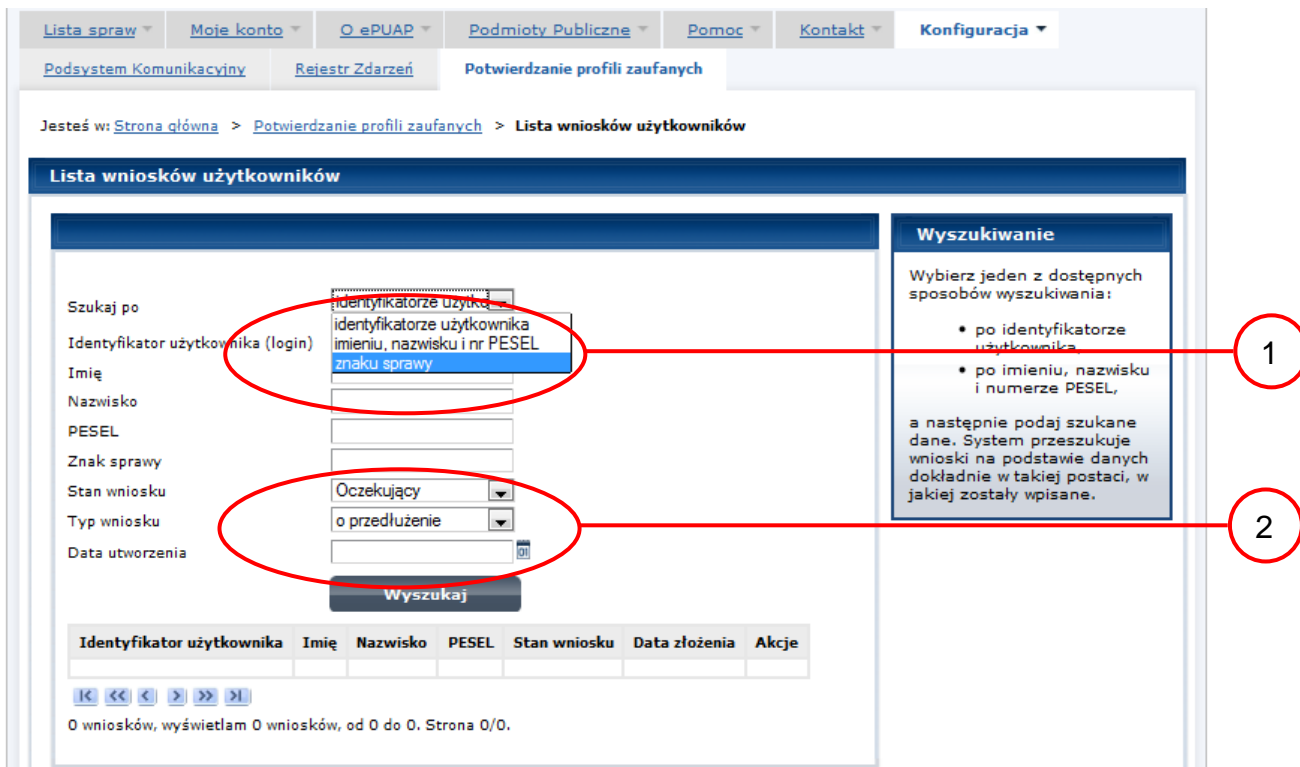

Lista wniosków użytkowników

Wyszukiwanie

Wybierz jeden z dostępnych sposobów wyszukiwania:

- po identyfikatorze użytkownika
- po imieniu, nazwisku i numerze PESEL,

a następnie podaj szukane dane. System przeszukuje wnioski na podstawie danych dokładnie w takiej postaci, w jakiej zostały wpisane.

0 wniosków, wyświetlam 0 wniosków, od 0 do 0. Strona 0/0.

Należy:

1. Wybrać zestaw wprowadzanych danych służących do wyszukania, można wyszukiwać według: „identyfikatorze użytkownika” lub „imieniu, nazwisku i nr PESEL” lub „znaku sprawy”;
2. Wybrać Stan wniosku „Oczekujący” oraz Typ wniosku „o przedłużeniu”.

Ekran 2.4. Wprowadzanie danych służących do wyszukania wniosku

Po wyborze zestawu wprowadzanych danych służących do wyszukania, należy wprowadzić te dane, np. identyfikator użytkownika.

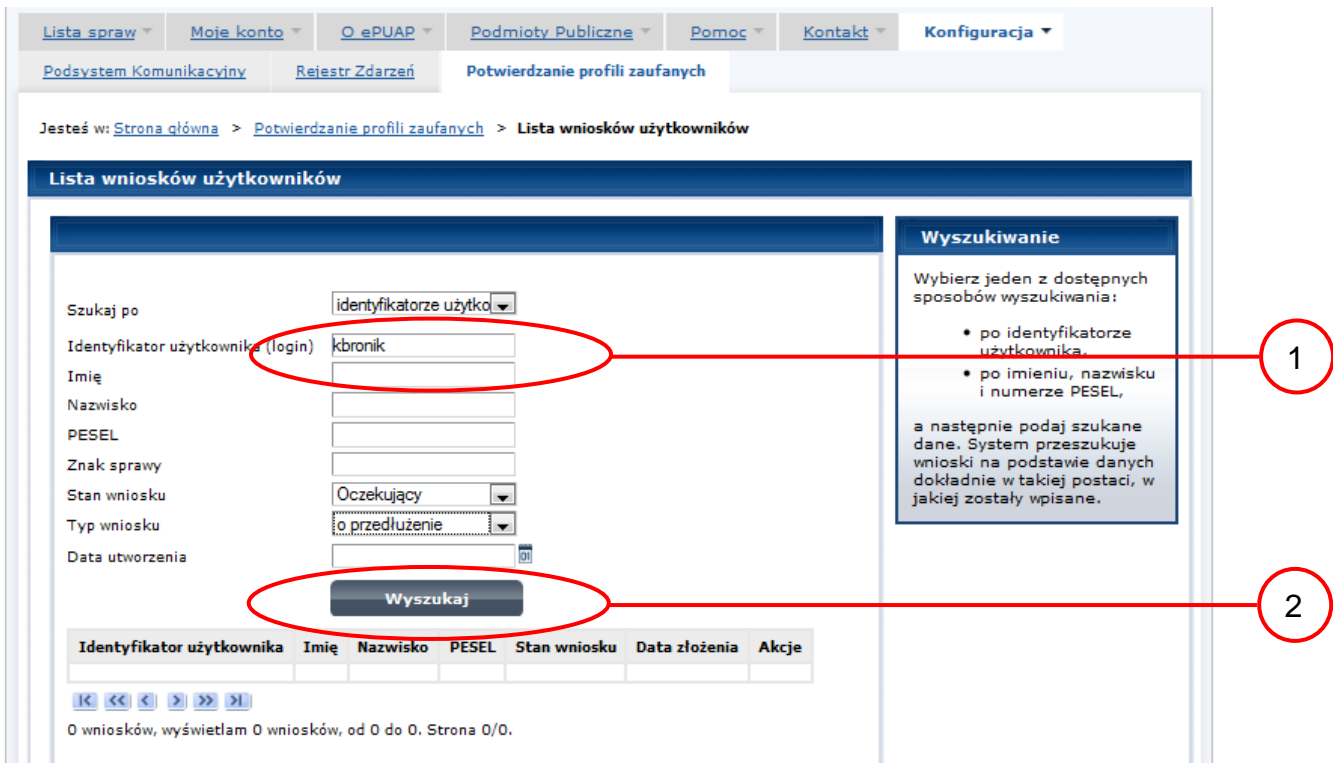

Lista wniosków użytkowników

Wyszukiwanie

Wybierz jeden z dostępnych sposobów wyszukiwania:

- po identyfikatorze użytkownika,
- po imieniu, nazwisku i numerze PESEL,

a następnie podaj szukane dane. System przeszukuje wnioski na podstawie danych dokładnie w takiej postaci, w jakiej zostały wpisane.

1

2

Należy:

1. Wprowadzić Identyfikator użytkownika (login), np. „kbronik”;
2. Wybrać przycisk „Wyszukaj”.

Ekran 2.5. Lista wniosków użytkownika i wybranie wniosku

Można złożyć więcej niż jeden wniosek o przedłużenie ważności profilu zaufanego ePUAP.

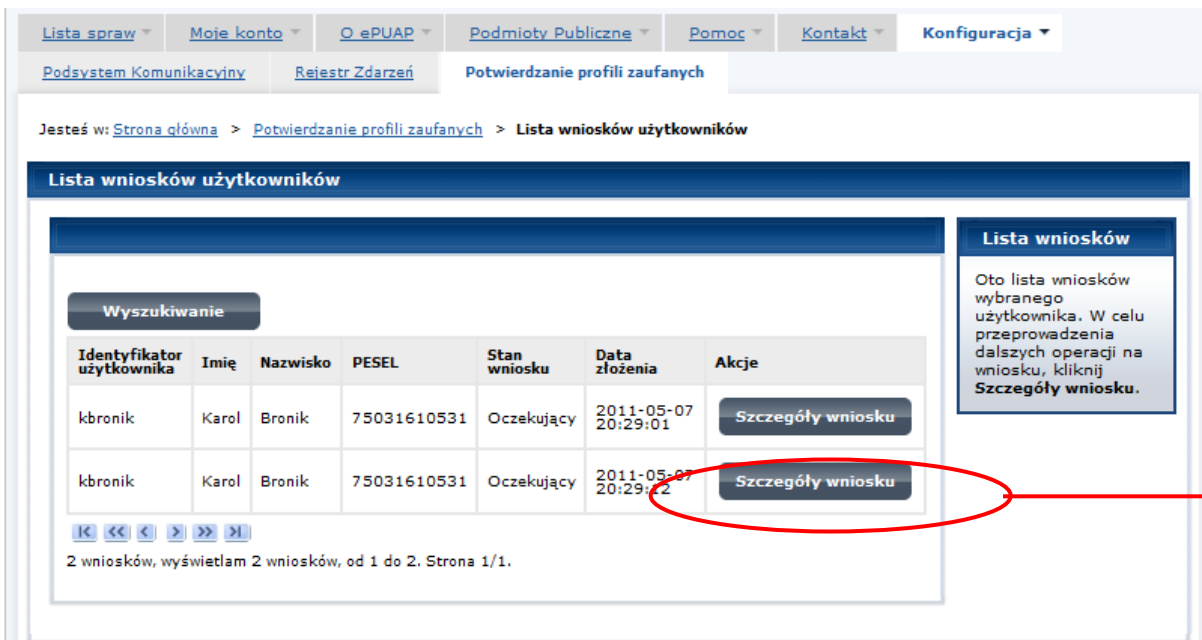

Lista spraw ▾ | Moje konto ▾ | O ePUAP ▾ | Podmioty Publiczne ▾ | Pomoc ▾ | Kontakt ▾ | Konfiguracja ▾

Podsystem Komunikacyjny | Rejestr Zdarzeń | Potwierdzanie profili zaufanych

Jesteś w: [Strona główna](#) > [Potwierdzanie profili zaufanych](#) > [Lista wniosków użytkowników](#)

Lista wniosków użytkowników

Wyszukiwanie

Identyfikator użytkownika	Imię	Nazwisko	PESEL	Stan wniosku	Data złożenia	Akcje
kbronik	Karol	Bronik	75031610531	Oczekujący	2011-05-07 20:29:01	Szczegóły wniosku
kbronik	Karol	Bronik	75031610531	Oczekujący	2011-05-07 20:29:02	Szczegóły wniosku

2 wniosków, wyświetlam 2 wniosków, od 1 do 2. Strona 1/1.

Lista wniosków

Oto lista wniosków wybranego użytkownika. W celu przeprowadzenia dalszych operacji na wniosku, kliknij **Szczegóły wniosku**.

Wybór wniosku:

1. Nacisnąć przycisk „Szczegóły wniosku”.

W przypadku pustej listy wniosków lub braku poprawnego wniosku o potwierdzenie profilu zaufanego ePUAP osoba zgłaszająca się w Punkcie Potwierdzenia jest informowana o konieczności złożenia elektronicznego Wniosku na ePUAP i kończy się proces przedłużania ważności profilu zaufanego.

Ekran 2.6. Szczegóły wniosku – wprowadzenie znaku sprawy

Pracownik Punktu Potwierdzania sprawdza zgodność danych z dokumentu osoby wnioskującej z danymi znajdującymi we wniosku.

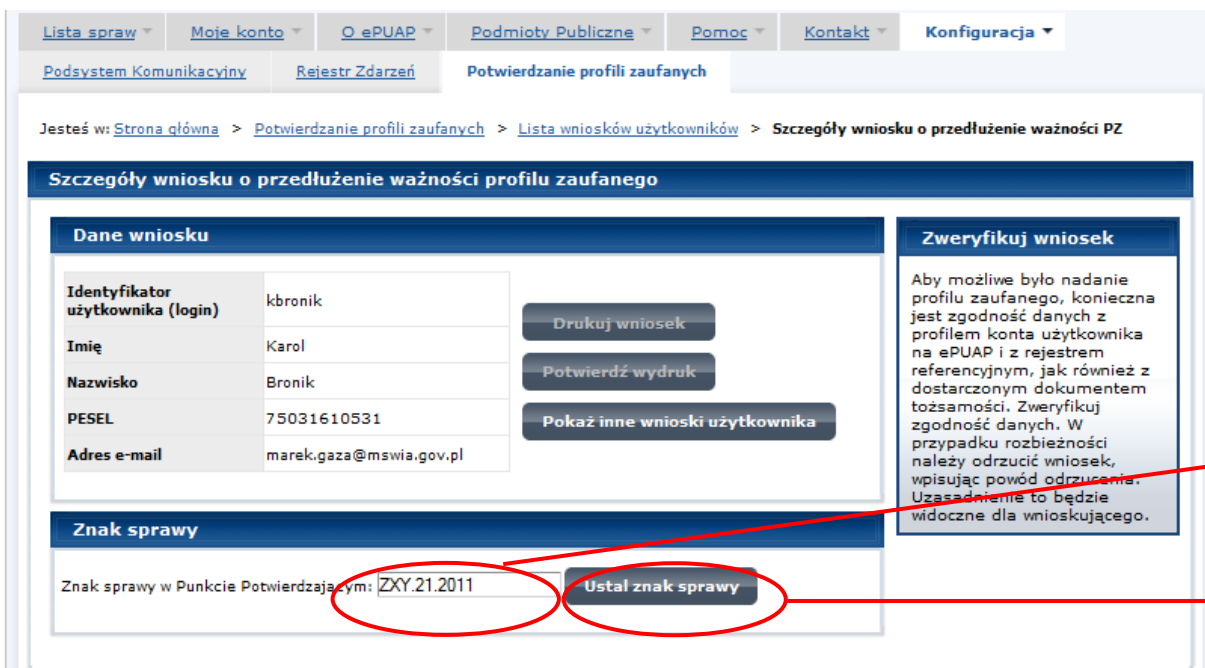

Lista spraw ▾ | Moje konto ▾ | O ePUAP ▾ | Podmioty Publiczne ▾ | Pomoc ▾ | Kontakt ▾ | Konfiguracja ▾

Podsystem Komunikacyjny | Rejestr Zdarzeń | Potwierdzanie profili zaufanych

Jesteś w: [Strona główna](#) > [Potwierdzanie profili zaufanych](#) > [Lista wniosków użytkowników](#) > **Szczegóły wniosku o przedłużenie ważności PZ**

Szczegóły wniosku o przedłużenie ważności profilu zaufanego

Dane wniosku	
Identyfikator użytkownika (login)	kbronik
Imię	Karol
Nazwisko	Bronik
PESEL	75031610531
Adres e-mail	marek.gaza@mswia.gov.pl

Drukuj wniosek

Potwierdź wydruk

Pokaż inne wnioski użytkownika

Zweryfikuj wniosek

Aby możliwe było nadanie profilu zaufanego, konieczna jest zgodność danych z profilem konta użytkownika na ePUAP i z rejestrem referencyjnym, jak również z dostarczonym dokumentem tożsamości. Zweryfikuj zgodność danych. W przypadku rozbieżności należy odrzucić wniosek, wpisując powód odrzucenia. Uzasadnienie to będzie widoczne dla wnioskującego.

Znak sprawy

Znak sprawy w Punkcie Potwierdzającym: ZXY.21.2011

Należy:

1. Wprowadzić znak sprawy, znak sprawy nadaje się zgodnie z zasadą opisaną powyżej;
2. Nacisnąć przycisk „Ustal znak sprawy”.

Po ustaleniu znaku sprawy i naciśnięciu przycisku „Ustal znak sprawy”, po czym następuje automatyczna weryfikacja danych występujących we wniosku.

Następny ekran zawiera informacje:

- Dane wniosku; Znak sprawy; Wynik weryfikacji wprowadzonych danych z kontem użytkownika (nastąpiło automatyczne porównanie danych z wniosku z danymi występującymi w profilu ePUAP);
- Wynik weryfikacji wprowadzonych danych z rejestrami (nastąpiło automatyczne porównanie Numeru PESEL, Imienia i Nazwiska z danymi występującymi w bazie danych systemu PESEL).

Ekran 2.7. Szczegóły wniosku – weryfikacja

Pracownik Punktu Potwierdzania sprawdza wynik weryfikacji automatycznej, w przypadku pozytywnej weryfikacji drukuje dwa wnioski.

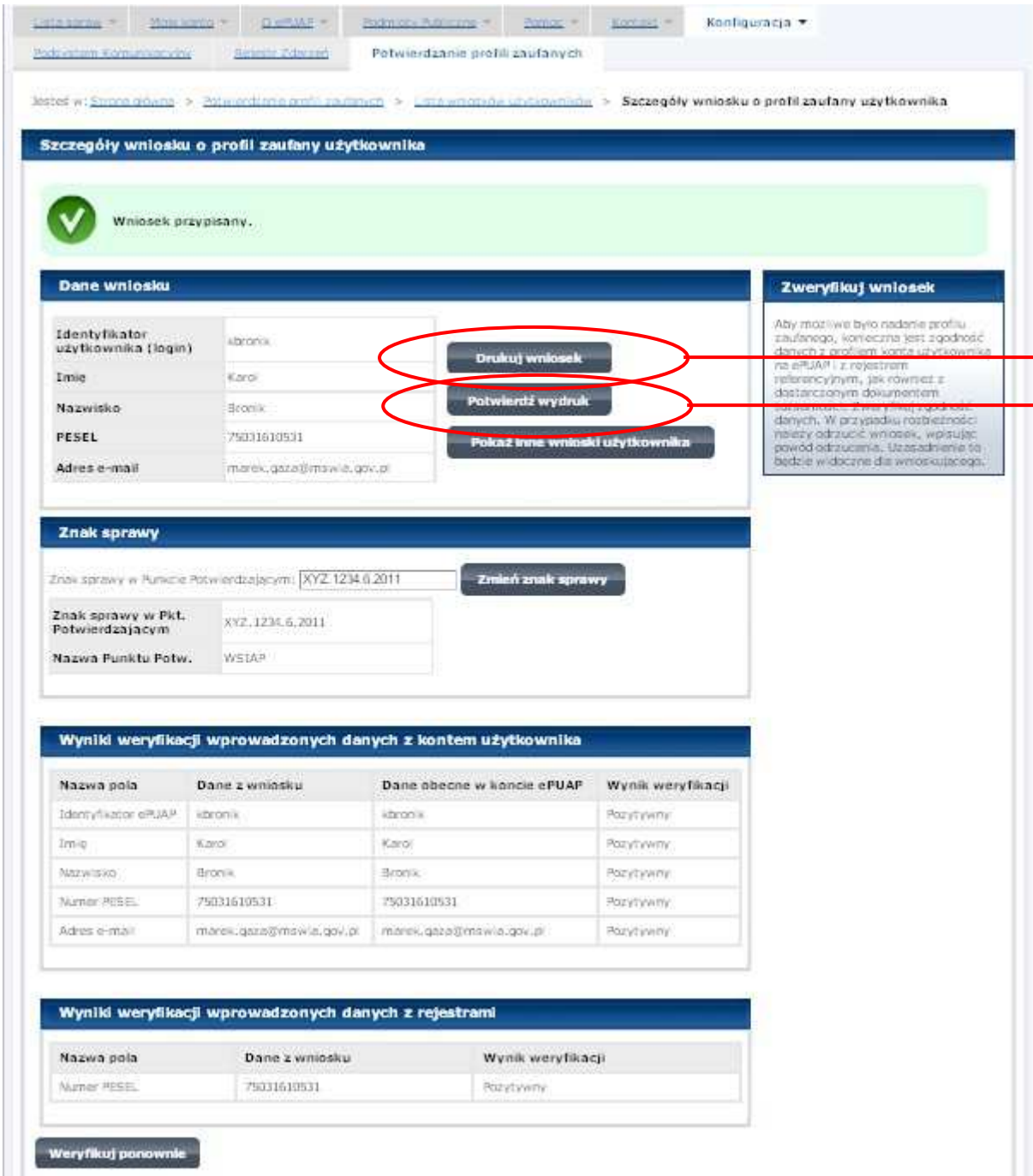

Szczegóły wniosku o profil zaufany użytkownika

Wniosek przypisany.

Dane wniosku

Identyfikator użytkownika (login)	kbronik
Imię	Karol
Nazwisko	Bronik
PESEL	75031610531
Adres e-mail	marek.qaza@mswia.gov.pl

Zweryfikuj wniosek

Aby możliwe było nadanie profilu zaufanego, konieczna jest zgodność danych z profilem konta użytkownika na ePUAP i z rejestrami referencyjnym, jak również z dostarczonym dokumentem. W przypadku rozbieżności należy odrzucić wniosek, wpisując powód odrzucenia. Uzasadnienie będzie widoczne dla wnioskującego.

Znak sprawy

Znak sprawy w Punkcie Potwierdzającym: XYZ.1234.0.2011

Znak sprawy w Pkt. Potwierdzającym: XYZ.1234.0.2011

Nazwa Punktu Potw.: WSTAP

Wynik weryfikacji wprowadzonych danych z kontem użytkownika

Nazwa pola	Dane z wniosku	Dane obecne w koncie ePUAP	Wynik weryfikacji
Identyfikator ePUAP	kbronik	kbronik	Pozytywny
Imię	Karol	Karol	Pozytywny
Nazwisko	Bronik	Bronik	Pozytywny
Numer PESEL	75031610531	75031610531	Pozytywny
Adres e-mail	marek.qaza@mswia.gov.pl	marek.qaza@mswia.gov.pl	Pozytywny

Wynik weryfikacji wprowadzonych danych z rejestrami

Nazwa pola	Dane z wniosku	Wynik weryfikacji
Numer PESEL	75031610531	Pozytywny

Weryfikuj ponownie

Należy wydrukować wniosek w dwóch egzemplarzach, podpisać i zaakceptować wydruk:

1. Nacisnąć przycisk „Drukuj wniosek”;

-
2. Nacisnąć przycisk „Potwierdź wydruk”.

Ekran 2.8. Szczegóły wniosku – podpisanie profilu zaufanego ePUAP

Wydruk potwierdzony, można rozpatrywać wniosek.

Dane wniosku

Identyfikator użytkownika (login)	kbrenik
Imię	Karol
Nazwisko	Bronik
PESEL	75011610531
Adres e-mail	marek.gaza@mawia.gov.pl

Zweryfikuj wniosek

Aby możliwe było nadanie profilu zaufanego, konieczna jest zgodność danych z profilem konta użytkownika na ePUAP i z rejestrami referencyjnymi, tak również z dostalczonym dokumentem tożsamości. Zweryfikuj zgodność danych. W przypadku rozbieżności należy odrzucić wniosek, wpisując powód odrzucenia. Umieszczenie w danych wyczerpującego wniosku.

Znak sprawy

Znak sprawy w PEI. Potwierdzającym	KXZ.1234.6.2010
Nazwa Punktu Potw.	WŚIAP

Wynik weryfikacji wprowadzonych danych z kontem użytkownika

Nazwa pola	Dane z wniosku	Dane obecne w koncie ePUAP	Wynik weryfikacji
Identyfikator ePUAP	kbrenik	kbrenik	pozytywny
Imię	Karol	Karol	pozytywny
Nazwisko	Bronik	Bronik	pozytywny
Numer PESEL	75011610531	75011610531	pozytywny
Adres e-mail	marek.gaza@mawia.gov.pl	marek.gaza@mawia.gov.pl	pozytywny

Wynik weryfikacji wprowadzonych danych z rejestrami

Nazwa pola	Dane z wniosku	Wynik weryfikacji
Numer PESEL	75011610531	pozytywny

Decyzja

Powód odrzucenia wniosku:

Podpisz profil zaufany

Podpisanie profilu zaufanego:

1. Nacisnąć przycisk „Podpisz profil zaufany”.

Ekran 2.9. Decyzja sposoby podpisania profilu zaufanego

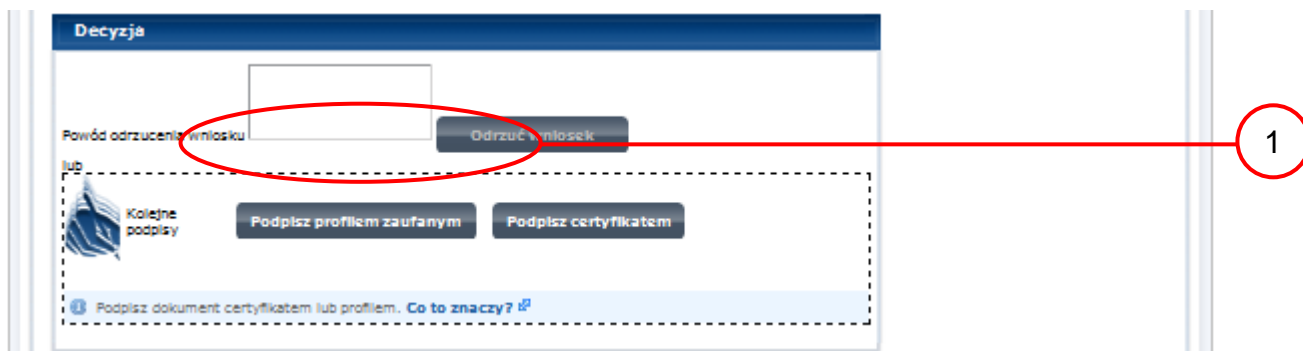

Należy:

1. Wybrać przycisk „Podpisz profilem zaufanym”.

Ekran 2.10. Potwierdzenie wyboru profilu zaufanego

Należy:

1. Wybrać przycisk „Użyj tego profilu zaufanego”.

Ekran 2.11. Potwierdzenie podpisu kodem weryfikującym

Na adres poczty pracownika punktu potwierdzającego wysłany jest kod weryfikacyjny, który należy skopiować i wkleić do okna „Kod weryfikacyjny:”.

Na skrzynce odbiorczej poczty wiadomość jest opisana, jako: nadeszła od „powiadomienie.epuap@epuap.gov.pl”, a temat to „Autoryzacja PZ”.

Należy:

1. Wybrać przycisk „Zatwierdź”.

Ekran 2.12. Przedłużenie ważności profilu zaufanego ePUAP

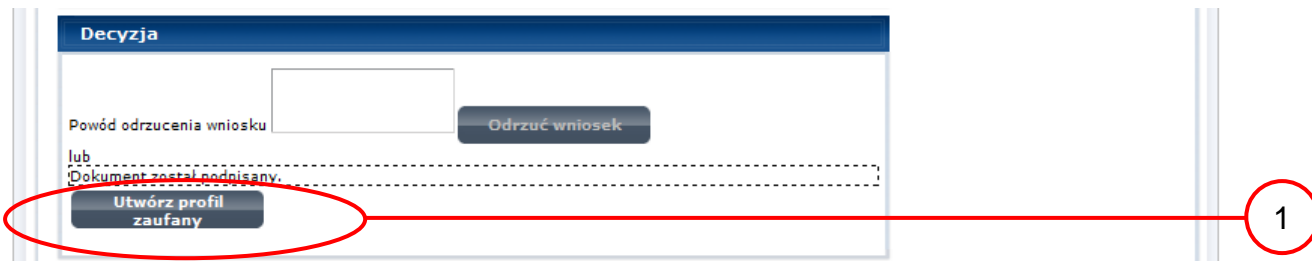

Należy:

1. Wybrać przycisk „Utwórz profil zaufany”.

Ekran 2.13. Akceptacja przedłużenia ważności profilu zaufanego

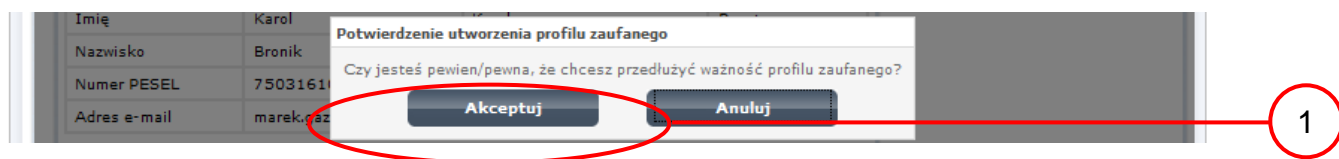

Należy:

2. Wybrać przycisk „Akceptuj”.

Ekran 2.14. Przedłużona ważność profilu zaufanego ePUAP

Dane wniosku	
Identyfikator użytkownika (login)	kbronik
Imię	Karol
Nazwisko	Bronik
PESEL	75031610531
Adres e-mail	marek.gaza@mswia.gov.pl

Znak sprawy	
Znak sprawy w Pkt. Potwierdzającym	ZXY.21.2011
Nazwa Punktu Potw.	WSIA#

Informacje o potwierdzeniu	
Imię Osoby Potw.	Jerzy
Nazwisko Osoby Potw.	Kowalewski
Data akceptacji	2011-05-07 21:24:18
Profil zaufany	Przejdź do profilu zaufanego

Należy:

1. Wybrać przycisk „Przejdź do profilu zaufanego”.

Ekran 2.15. Prezentacja profilu zaufanego ePUAP

Dane profilu zaufanego:

Status	Ważny
Data utworzenia	2011-05-07 21:21:40
Data unieważnienia	
Data wygaśnięcia	2011-11-07 21:21:40
Wniosek	Przejdź do wniosku
Znak sprawy	ZXY.21.2011
Metoda autoryzacji	e-mail
Parametr autoryzacji	marek.gaza@mswila.gov.pl

Szczegóły profilu:

Jeśli właściciel profilu wnioskuję o przedłużenie okresu ważności jego profilu zaufanego lub zmianę ustawień autoryzacji, naciśnij przycisk **Przedłuż ważność/zmień ustawienia autoryzacji**.
Jeśli właściciel profilu wnioskuję o unieważnienie jego profilu zaufanego, naciśnij przycisk **Unieważnij**.
Jeśli właściciel profilu wnioskuję o zweryfikowanie jego profilu zaufanego, naciśnij przycisk **Zweryfikuj**.

Pracownik Punktu Potwierdzania archiwizuje jeden Wniosek w postaci papierowej zgodnie z zasadami obowiązującymi w podmiocie publicznym oraz przekazuje drugi Wniosek w postaci papierowej osobie wnioskującej o przedłużenie ważności profilu zaufanego ePUAP i kończy się proces przedłużania ważności PZ.

Następnie może przejść do obsługi następnej osoby poprzez wybranie zakładki „Potwierdzanie profili zaufanych”.

1.4. Postać papierowa Wniosku o przedłużenie ważności profilu zaufanego ePUAP

<i>Nazwa punktu potwierdzającego</i> <wypełnia system na podstawie identyfikatora podmiotu>	
<i>znak sprawy w PP*</i> <obligatoryjnie wypełnia w systemie pracownik punktu potwierdzającego według zasad Instrukcji Kancelaryjnej PP>	<i>Data złożenia wniosku</i> <wypełnia system>
WNIOSEK o przedłużenie ważności profilu zaufanego ePUAP Wniosuję o przedłużenie ważności profilu zaufanego ePUAP	

A. Informacje dotyczące osoby wnioskującej:

1. Dane osobowe:		
imię <wypełnia system na podstawie profilu użytkownika składającego wniosek>	nazwisko <wypełnia system na podstawie profilu użytkownika składającego wniosek>	numer PESEL <wypełnia system na podstawie profilu użytkownika składającego wniosek>
2. Dane o koncie ePUAP:		
identyfikator użytkownika <wypełnia system na podstawie profilu użytkownika składającego wniosek>	adres poczty elektronicznej <wypełnia system na podstawie profilu użytkownika składającego wniosek>	
3. Sposób autoryzacji: <wypełnia system na podstawie deklaracji użytkownika składającego wniosek>		
4. Oświadczenie osoby wnioskującej:		
Wnioskodawca oświadcza, że:		
<ol style="list-style-type: none"> 1) dane zawarte we wniosku są prawdziwe i aktualne; 2) zapewni poufność danych, które mogłyby być wykorzystane do złożenia podpisu potwierdzonego profilem zaufanym ePUAP przez osoby trzecie; 3) nie udostępni konta osobom trzecim; 4) niezwłocznie unieważni profil zaufany ePUAP w przypadku utraty kontroli nad kontem ePUAP; 5) wyraża zgodę na przetwarzanie danych osobowych w zakresie niezbędnym do potwierdzenia profilu zaufanego ePUAP. 		
miejsowość, data ** <wypełnia odrębnie składający wniosek po wydrukowaniu>		podpis** <wypełnia odrębnie składający wniosek po wydrukowaniu>

B. Informacje dotyczące osoby upoważnionej do potwierdzania profilu zaufanego ePUAP w imieniu punktu potwierdzającego:

imię <wypełnia system na podstawie profilu użytkownika występującego w roli osoby potwierdzającej>	nazwisko <wypełnia system na podstawie profilu użytkownika występującego w roli osoby potwierdzającej>
---	---

C. Informacje dotyczące przedłużeniu ważności profilu zaufanego ePUAP*:

czas dokonania przedłużenia ważności <wypełnia odrębnie osoba przedłużająca ważność na podstawie danych z systemu>	
miejsowość, data <wypełnia odrębnie osoba przedłużająca ważność po wydrukowaniu >	podpis osoby upoważnionej do potwierdzania profilu zaufanego ePUAP <wypełnia odrębnie osoba przedłużająca ważność po wydrukowaniu >

albo Informacja o nieprzedłużeniu ważności profilu zaufanego ePUAP:

czas nieprzedłużenia ważności <wypełnia odrębnie osoba przedłużająca ważność >	
przyczyny nieprzedłużenia ważności profilu zaufanego ePUAP <wypełnia odrębnie osoba przedłużająca ważność >	
miejsowość, data <wypełnia odrębnie osoba przedłużająca ważność po wydrukowaniu >	podpis osoby upoważnionej do potwierdzania profilu zaufanego ePUAP <wypełnia odrębnie osoba przedłużająca ważność po wydrukowaniu >

* Wypełnia punkt potwierdzający. ** Wypełnia osoba wnioskująca.

3. Unieważnianie profilu zaufanego ePUAP

Realizacja zadania „Unieważnianie Profilu Zaufanego” wymaga wykonania następujących podstawowych czynności:

- Stwierdzenia tożsamość osoby zgłaszającej się w Punkcie Potwierdzenia, a wnioskującej o unieważnienie posiadania profilu zaufanego ePUAP;
- W przypadku zgodności tożsamości i odręcznym podpisaniu przez tę osobę wniosku w postaci papierowej następuje unieważnienie profilu zaufanego ePUAP.

Szczegółowy opis realizacji tego zadania został przedstawiony za pomocą schematu procesu unieważniania profilu zaufanego, jego uszczegółowieniem jest tabela zawierająca opisy poszczególnych czynności i odwołania do ekranów za pomocą, których dokonuje się unieważnienie profilu zaufanego w systemie ePUAP.

3.1. Schemat procesu unieważniania profilu zaufanego ePUAP

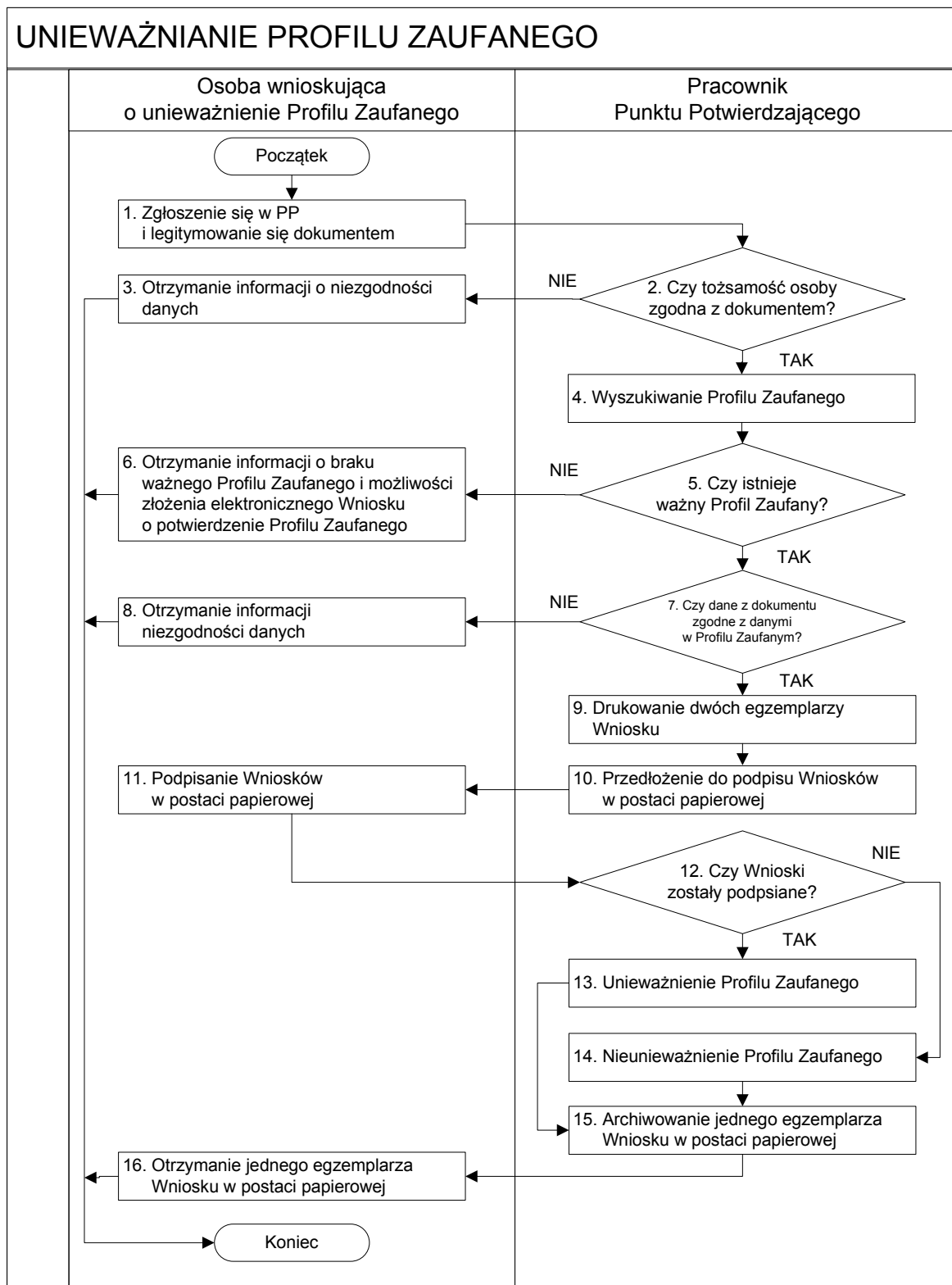

3.2. Opis schematu procesu unieważniania profilu zaufanego ePUAP

Czynność		Opis czynności	Nr ekranu
Osoba wnioskująca o unieważnienie PZ	Pracownik Punktu Potwierdzenia		
1. Zgłoszenie się w PP i legitymowanie się dokumentem		Osoba chcąc unieważnić profil zaufany zgłasza się do dowolnego PP i legitymuje się Dowodem Osobistym lub Paszportem.	
	2. Czy tożsamość osoby zgodna z dokumentem?	Pracowni PP dokonuje sprawdzenia tożsamości osoby na podstawie okazanego dokumentu Dowodu Osobistego lub Paszportu; Sprawdzenie tożsamości polega na: - identyfikacji osoby z dokumentem tożsamości; Podmiot we własnym zakresie przeszkoli Pracownika PP w zakresie sprawdzania tożsamości. W przypadku zgodności: Przejdź do punktu 4.	
3. Otrzymanie informacji o niezgodności danych KONIEC PROCESU		W przypadku stwierdzenie niezgodności tożsamości osoby lub posługiwania się złym dokumentem Pracownik PP postępuje zgodnie z procedurą obowiązującą w podmiocie publicznym.	
	4. Wyszukiwanie PZ	Pracownik PP: - po wyborze „Listy profili zaufanych użytkowników” – Ekran 3.1; - wyborze funkcji wyszukiwania – Ekran 3.2; - wyborze sposobu wyszukiwania – Ekran 3.3; - wprowadza dane służących do wyszukiwania i naciska przycisk „Wyszukaj” – Ekran 3.4.; - otrzymuje	3.1, 3.2, 3.3, 3.4, 3.5
	5. Czy istnieje ważny profil zaufany?	Jeśli został wyszukany Profil Zaufany: Przejdź do punktu 7.	3.5
6. Otrzymanie informacji o braku ważnego Profilu Zaufanego i możliwości złożenia elektronicznego Wniosku o potwierdzenie Profilu Zaufanego KONIEC PROCESU		Brak ważnego PZ, który miał być unieważniony. Osoba wnioskująca otrzymuje informację o możliwości złożenia wniosku o potwierdzenie PZ.	

Czynność		Opis czynności	Nr ekranu
Osoba wnioskująca o unieważnienie PZ	Pracownik Punktu Potwierdzenia		
	7. Czy dane z dokumentu zgodne z danymi w PZ?	W przypadku zgodności danych: Przejdź do punktu 9.	3.5
8. Otrzymanie informacji o niezgodności danych KONIEC PROCESU		W przypadku stwierdzenie niezgodności tożsamości osoby lub posługiwania się złym dokumentem Pracownik PP postępuje zgodnie z procedurą obowiązującą w podmiocie publicznym.	3.5
	9. Drukowanie dwóch egzemplarzy Wniosku	Pracownik PP z drukuje dwa egzemplarze Wniosku o unieważnienie profilu zaufanego ePUAP z pliku PDF, na Wniosku wpisuje: <ul style="list-style-type: none"> - Nazwą punktu potwierdzającego; - Znak sprawy w PP; - Datę złożenia wniosku. 	3.5, PDF
	10. Przedłożenie do podpisu Wniosków w postaci papierowej	Pracownik PP przedkłada osobie wnioskującej Wnioski w postaci papierowej do podpisu.	3.5
11. Podpisanie Wniosków w postaci papierowej		Osoba wnioskująca o unieważnienie ważności profilu zaufanego ePUAP w części A dwóch Wniosków wpisuje: <ol style="list-style-type: none"> 1. Dane osobowe; 2. Dane o koncie ePUAP; 3. Oświadczenie osoby wnioskującej – w tym miejscowość, datę i podpisuje się. Osoba wnioskująca o unieważnienie ważności profilu zaufanego ePUAP może w tym momencie się rozmyślić i nie wypełnić Wniosków.	3.5
	12. Czy Wnioski zostały podpisane?	Jeśli osoba wnioskująca nie podpisała wniosków w postaci papierowej lub Pracownik PP stwierdził brak autentyczności podpisu to: Przejdź do punktu 14.	3.5

Czynność		Opis czynności	Nr ekranu
Osoba wnioskująca o unieważnienie PZ	Pracownik Punktu Potwierdzenia		
	13. Unieważnienie PZ	<p>Pracownik PP:</p> <ul style="list-style-type: none"> • w części B dwóch Wniosków wpisuje: <ul style="list-style-type: none"> – Swoje imię i nazwisko; • a w części C dwóch Wniosków wpisuje: <ul style="list-style-type: none"> – czas unieważnienie profilu zaufanego; – miejscowość i datę; – podpisuje się; • unieważniając profil zaufany w systemie ePUAP (Ekran 3.7) wypełnia pole „Powód unieważnienia” oraz wypełnia pole „Znak sprawy” o znak nadany na Wniosku o postaci papierowej. <p>Przejdź do punktu 15.</p>	3.6, 3.7, 3.8
	14. Nie unieważnienie profilu zaufanego ePUAP	<p>Pracownik PP z braku złożenia wniosku o postaci papierowej przez osobę wnioskującą o unieważnienie profilu zaufanego ePUAP nie podejmuje dalszych czynności.</p> <p>KONIEC PROCESU</p>	3.5
	15. Archiwowanie jednego egzemplarza Wniosku w postaci papierowej	<p>Pracownik PP archiwizuje jeden Wniosek w postaci papierowej zgodnie z zasadami obowiązującymi w podmiocie publicznym.</p>	
16. Otrzymanie jednego egzemplarza Wniosku w postaci papierowej		<p>Pracownik PP przekazuje jeden Wniosek w postaci papierowej osobie wnioskującej o unieważnienie profilu zaufanego ePUAP.</p> <p>KONIEC PROCESU</p>	

3.3. Proces unieważniania profilu zaufanego przedstawiony za pomocą ekranów ePUAP

Osoba wnioskująca o unieważnienie profilu zaufanego ePUAP zgłasza się w Punkcie Potwierdzenia i legitymuje się Dowodem Osobistym lub Paszportem.

Pracownik Punktu Potwierdzenia sprawdza tożsamość osoby wnioskującej:

-
- w przypadku stwierdzenia niezgodności w zakresie identyfikacji osoby z dokumentem, autentyczności dokumentu, autentyczności podpisu odmawia potwierdzenia Profilu Zaufanego, przekazuje informację o niezgodności osobie wnioskującej, postępuje zgodnie z procedurami obowiązującymi w danym podmiocie publicznym dotyczącymi postępowania z osobami legitymującymi się niewłaściwym dokumentem i kończy proces potwierdzania;
 - w przeciwnym przypadku na podstawie danych z Dowodu Osobistego lub Paszportu wyszukuje ważny profil zaufany ePUAP, do tego służą ekrany od 3.1 do 3.5.

W tym przypadku osoba wnioskująca nie składa elektronicznego Wniosku.

Poniżej zostały przedstawione podstawowe ekrany umożliwiające unieważnienie Profilu Zaufanego pełny opis narzędzie ePUAP umożliwiającego zarządzanie profilami zaufanymi ePUAP znajduje się w „Instrukcji użytkownika – Profil Zaufany”.

Ekran 3.1. Wybór listy profili zaufanych użytkowników

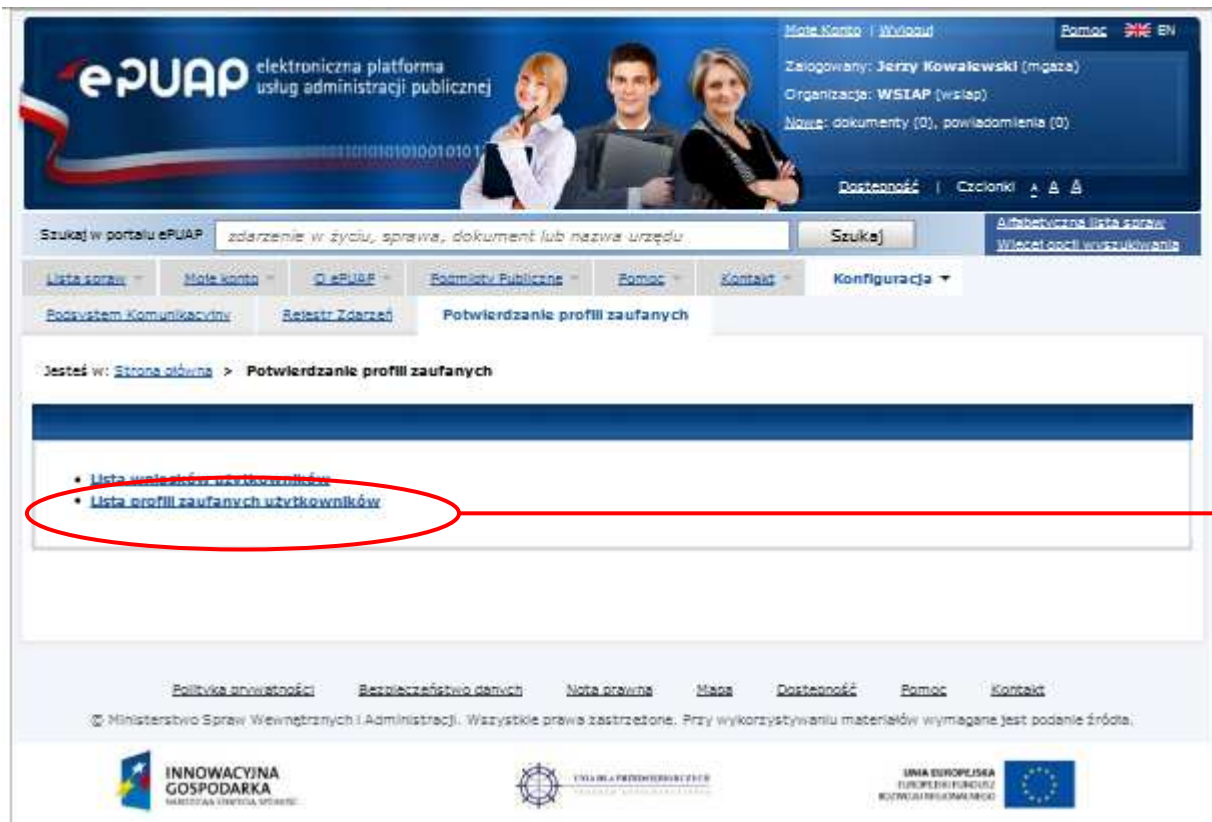

Na „Stronie głównej” ePUAP należy wybrać w zakładce „Konfiguracja”, zakładkę „Potwierdzenie profili zaufanych”, a następnie należy wybrać:

1. „Lista profili zaufanych użytkowników”.

Ekran 3.2. Wybór funkcji wyszukiwania

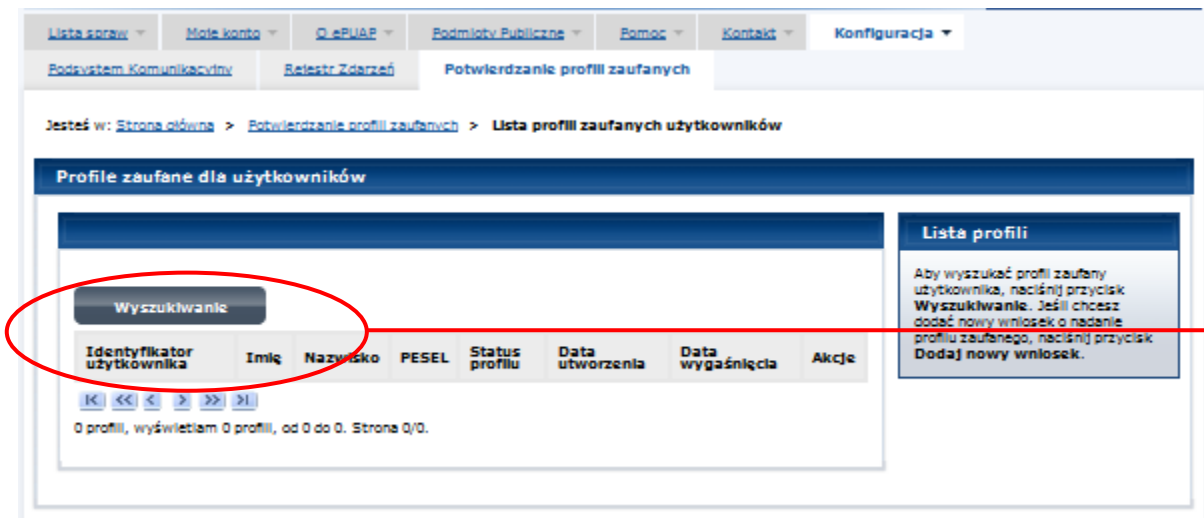

Jesteś w: [Strona główna](#) > [Potwierdzanie profili zaufanych](#) > [Lista profili zaufanych użytkowników](#)

Profile zaufane dla użytkowników

Wyszukiwanie

Identyfikator użytkownika	Imię	Nazwisko	PESEL	Status profilu	Data utworzenia	Data wygaśnięcia	Akcje
0 profili, wyświetlam 0 profili, od 0 do 0. Strona 0/0.							

Lista profili

Aby wyszukać profili zaufanych użytkownika, naciśnij przycisk **Wyszukiwanie**. Jeśli chcesz dodać nowy wniosek o nadanie profilu zaufanego, naciśnij przycisk **Dodaj nowy wniosek**.

1

Należy przejść do funkcji wyszukiwania profili zaufanych ePUAP:

1. Wybrać przycisk „Wyszukiwanie”

Ekran 3.3. Wybór sposobu wprowadzania danych służących do wyszukania

Pracownik Punktu Potwierdzania dokonuje wyboru sposobu wprowadzania danych służących do wyszukania profilu zaufanego oraz określa stan profilu, w przypadku unieważniania profilu zaufanego ePUAP stan profilu jest „Ważny”.

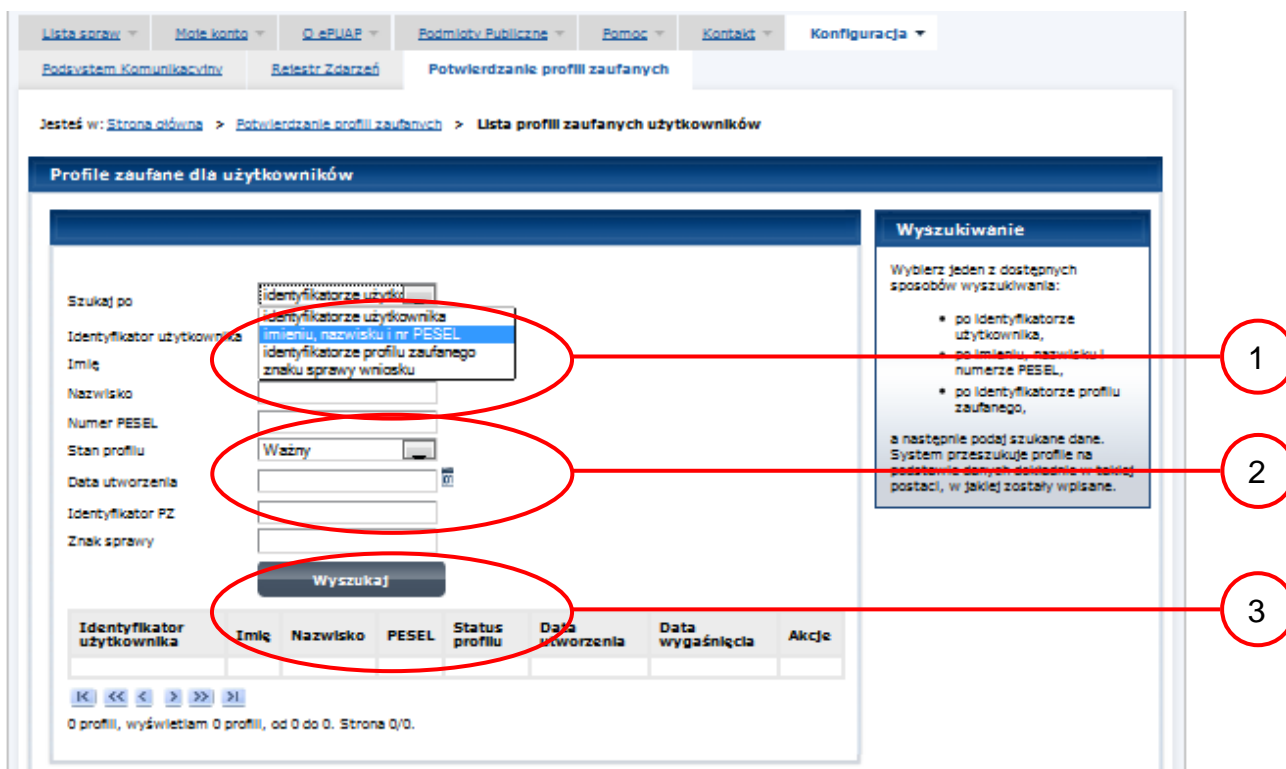

Szukaj po:

Identyfikator użytkownika:

Imię:

Nazwisko:

Numer PESEL:

Stan profilu:

Data utworzenia:

Identyfikator PZ:

Znak sprawy:

Wyszukiwanie
 Wybierz jeden z dostępnych sposobów wyszukiwania:

- po Identyfikatorze użytkownika,
- po imieniu, nazwisku i numerze PESEL,
- po Identyfikatorze profilu zaufanego,

a następnie podaj szukane dane. System przeszukuje profile na podstawie danych określonych w takiej postaci, w jakiej zostały wpisane.

Identyfikator użytkownika	Imię	Nazwisko	PESEL	Status profilu	Data utworzenia	Data wygaśnięcia	Akcje
0 profili, wyświetlam 0 profili, od 0 do 0. Strona 0/0.							

Należy:

1. Wybrać zestaw wprowadzanych danych służących do wyszukania, można wyszukiwać po: „Identyfikatorze użytkownika” lub „Imieniu, nazwisku i numerze PESEL” lub „Identyfikatorze profilu zaufanego” lub „znaku sprawy wniosku”;
2. Wybór Stanu profilu „Ważny”.

Ekran 3.4. Wprowadzanie danych służących do wyszukania profilu zaufanego ePUAP

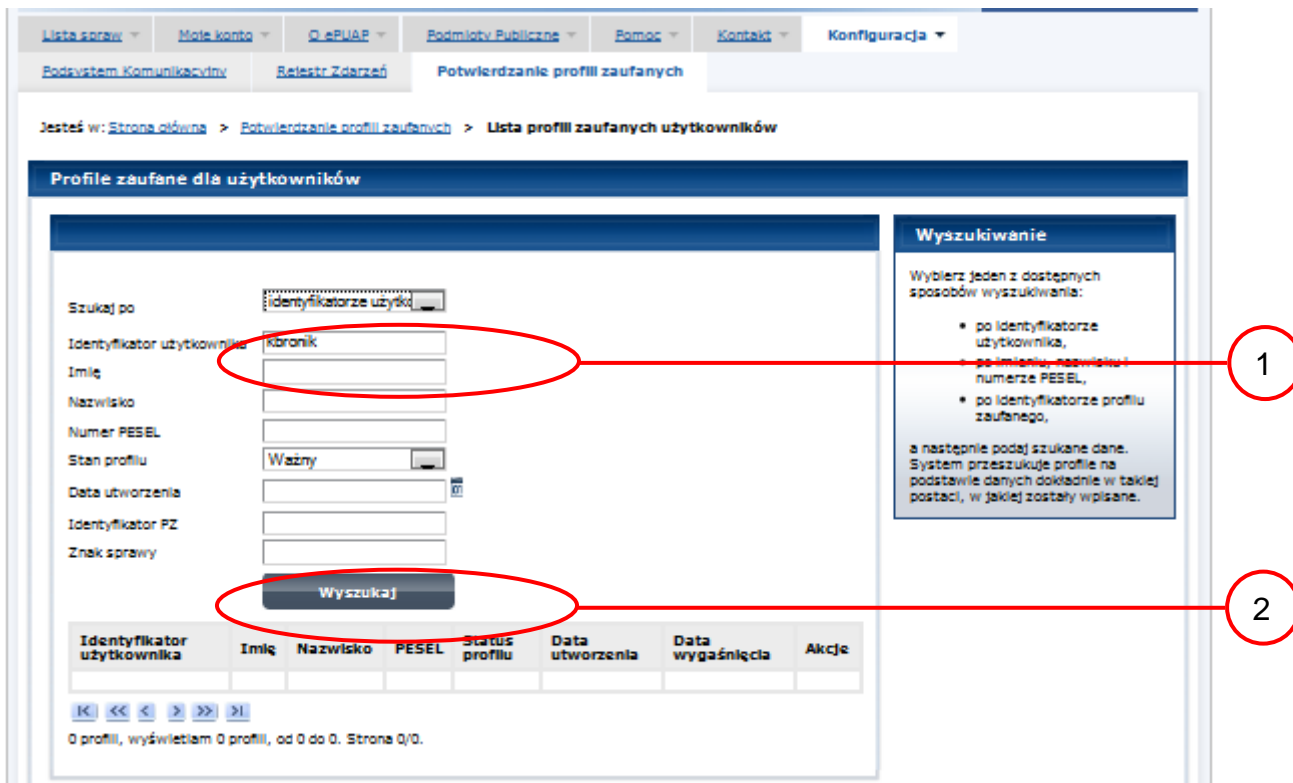

Lista spraw ▾ Moje konto ▾ O ePUAP ▾ Podmioty Publiczne ▾ Pomoc ▾ Kontakt ▾ Konfiguracja ▾

Podsystem Komunikacyjny Rejestr Zdarzeń Potwierdzanie profili zaufanych

Jesteś w: Strona główna > Potwierdzanie profili zaufanych > Lista profili zaufanych użytkowników

Profile zaufane dla użytkowników

Szukaj po:

Identyfikator użytkownika:

Imię:

Nazwisko:

Numer PESEL:

Stan profilu:

Data utworzenia:

Identyfikator PZ:

Znak sprawy:

Identyfikator użytkownika Imię Nazwisko PESEL Status profilu Data utworzenia Data wygaśnięcia Akcje

0 profil, wyświetlam 0 profil, od 0 do 0. Strona 0/0.

Wyszukiwanie

Wybierz jeden z dostępnych sposobów wyszukiwania:

- po identyfikatorze użytkownika,
- po imieniu, nazwisku i numerze PESEL,
- po identyfikatorze profilu zaufanego,

a następnie podaj szukane dane. System przeszukuje profile na podstawie danych dokładnie w takiej postaci, w jakiej zostały wpisane.

1

2

Należy:

1. Wprowadzić Identyfikator użytkownika, np „kbronik”;
2. Wybrać przycisk „Wyszukaj”.

Ekran 3.5. Wyszukany profil zaufany ePUAP

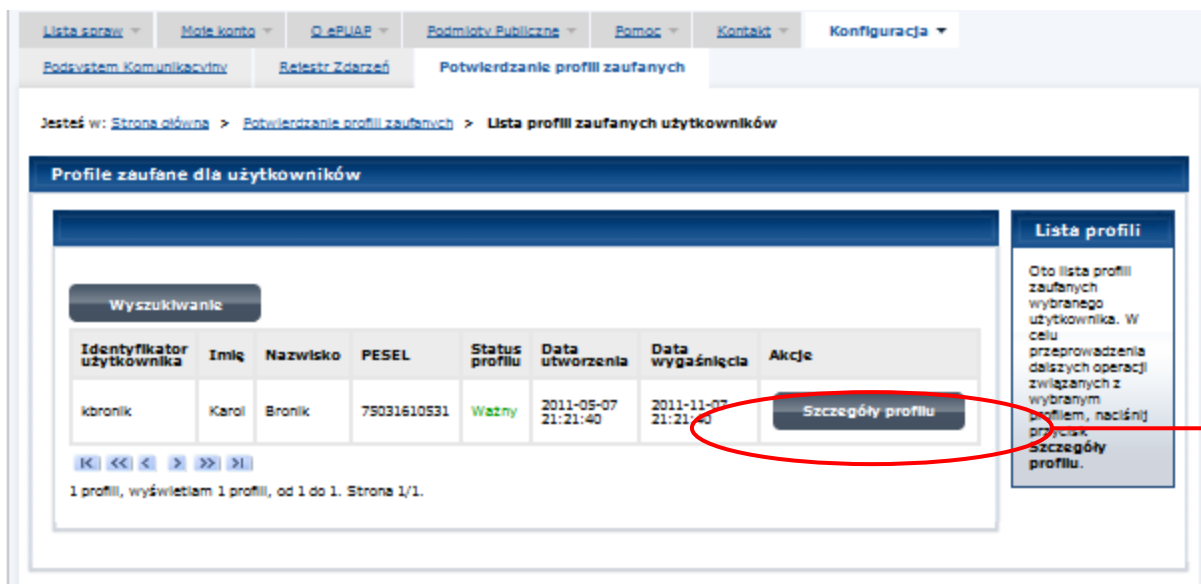

Lista spraw ▾ Moje konto ▾ DLA PUAP ▾ Rodziny Publiczne ▾ Pomoc ▾ Kontakt ▾ Konfiguracja ▾

Podsystem Komunikacyjny Rejestr Zdarzeń Potwierdzanie profili zaufanych

Jesteś w: Strona główna > Edytowanie profili zaufanych > Lista profili zaufanych użytkowników

Profile zaufane dla użytkowników

Wyszukwanie

Identyfikator użytkownika	Imię	Nazwisko	PESEL	Status profilu	Data utworzenia	Data wygaśnięcia	Akcje
kbronik	Karol	Bronik	75031610531	Ważny	2011-05-07 21:21:40	2011-11-07 21:21:40	Szczegóły profilu

« << < > >> »

1 profil, wyświetlam 1 profil, od 1 do 1. Strona 1/1.

Lista profili

Oto lista profili zaufanych wybranego użytkownika. W celu przeprowadzenia dalszych operacji związanych z wybranym profilem, naciśnij przycisk Szczegóły profilu.

1

Należy:

1. Wybrać przycisk „Szczegóły profilu”.

Ekran 3.6. Szczegóły profilu zaufanego – unieważnianie profilu zaufanego ePUAP

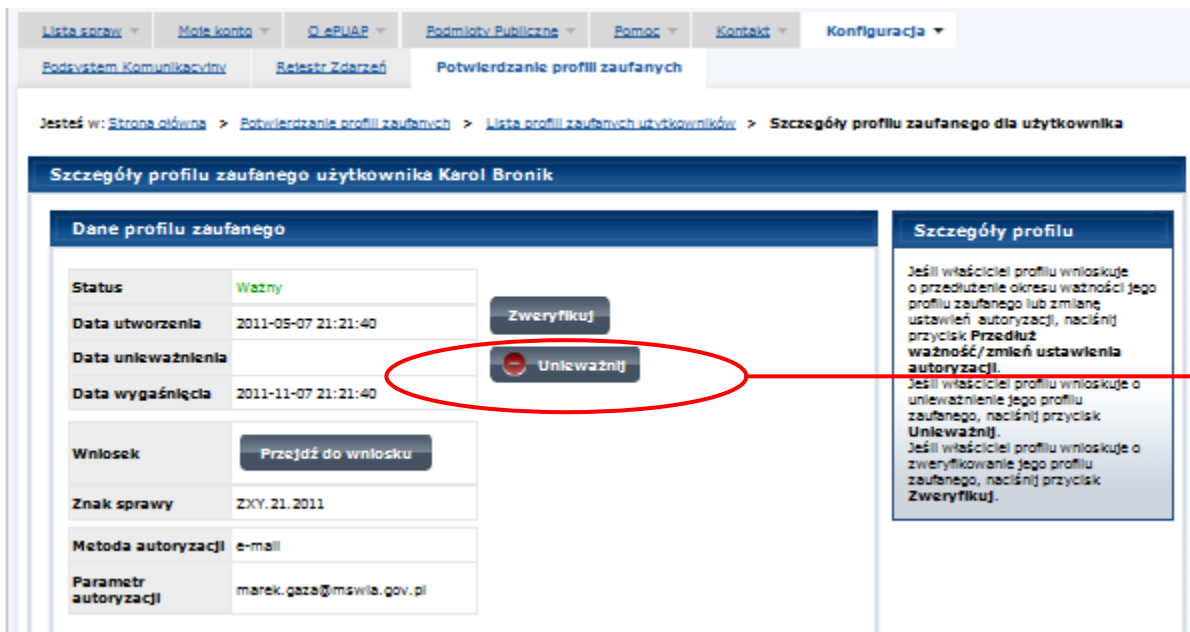

Lista spraw ▾ Moje konto ▾ O ePUAP ▾ Podmioty Publiczne ▾ Pomoc ▾ Kontakt ▾ Konfiguracja ▾

Podsystem Komunikacyjny Rejestr Zdarzeń Potwierdzanie profili zaufanych

Jesteś w: Strona główna > Potwierdzanie profili zaufanych > Lista profili zaufanych użytkowników > Szczegóły profilu zaufanego dla użytkownika

Szczegóły profilu zaufanego użytkownika Karol Bronik

Dane profilu zaufanego	
Status	Ważny
Data utworzenia	2011-05-07 21:21:40
Data unieważnienia	
Data wygaśnięcia	2011-11-07 21:21:40
Wniosek	Przejdź do wniosku
Znak sprawy	ZXY.21.2011
Metoda autoryzacji	e-mail
Parametr autoryzacji	marek.gaza@mswila.gov.pl

Zweryfikuj

Unieważnij

Szczegóły profilu

Jeśli właściciel profilu wnioskuje o przedłużenie okresu ważności jego profilu zaufanego lub zmianę ustawień autoryzacji, naciśnij przycisk **Przedłuż ważność/zmień ustawienia autoryzacji**.

Jeśli właściciel profilu wnioskuje o unieważnienie jego profilu zaufanego, naciśnij przycisk **Unieważnij**.

Jeśli właściciel profilu wnioskuje o zweryfikowanie jego profilu zaufanego, naciśnij przycisk **Zweryfikuj**.

Należy:

1. Wybrać przycisk „Unieważnij”.

Ekran 3.7. Potwierdzenie unieważnienia profilu zaufanego ePUAP

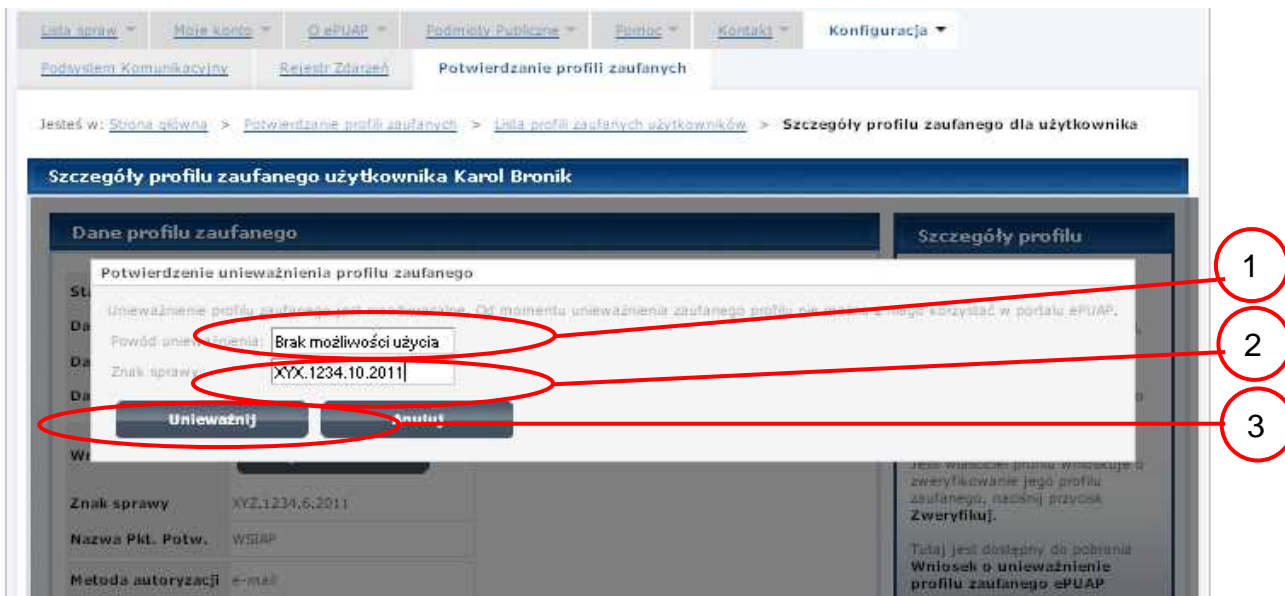

Lista spraw ▾ Moje konto ▾ O ePUAP ▾ Podmioty Publiczne ▾ Pomoc ▾ Kontakt ▾ Konfiguracja ▾

Podwydział Komunikacyjny Rejestry Zarząd Potwierdzanie profili zaufanych

Jesteś w: Strona główna > Potwierdzanie profili zaufanych > Lista profili zaufanych użytkowników > Szczegóły profilu zaufanego dla użytkownika:

Szczegóły profilu zaufanego użytkownika Karol Bronik

Dane profilu zaufanego	Szczegóły profilu
<p>Potwierdzenie unieważnienia profilu zaufanego</p> <p>Unieważnienie profilu zaufanego jest nieodwracalne. Od momentu unieważnienia zaufanego profilu nie będzie mógł korzystać w portalu ePUAP.</p> <p>Unieważnienie profilu zaufanego</p> <p>Powód unieważnienia: <input type="text" value="Brak możliwości użycia"/></p> <p>Znak sprawy: <input type="text" value="XYX.1234.10.2011"/></p> <p><input type="button" value="Unieważnij"/> <input type="button" value="Anuluj"/></p>	<p>Jest właścicielem prawa w zakresie zweryfikowanie jego profilu zaufanego, nadanej przwosk Zweryfikuj.</p> <p>Tutaj jest dostępny do pobrania Wniosek o unieważnienie profilu zaufanego ePUAP</p>
<p>Wniosek</p> <p>Znak sprawy: XYX.1234.6.2011</p> <p>Nazwa Pkt. Potw. WSIAP</p> <p>Metoda autoryzacji e-mail</p>	

Należy:

1. W pole „Powód unieważnienia” wpisać powód unieważnienie;
2. W pole „Znak sprawy” wpisać znak sprawy z Wniosku o unieważnienie profilu zaufanego ePUAP;
3. Wybrać przycisk „Unieważnij”.

Ekran 3.8. Unieważniony profil zaufany ePUAP

The main content area is titled 'Szczegóły profilu zaufanego użytkownika Karol Bronik' and is divided into three sections:

- Dane profilu zaufanego** (Trusted profile data):
 - Status: **Unieważniony** (Revoked)
 - Data utworzenia: 2011-05-17 15:01:20
 - Data unieważnienia: 2011-05-17 15:16:45
 - Data wygaśnięcia: 2011-11-17 15:01:20
 - Wniosek: [Przejdź do wniosku](#)
 - Znak sprawy: XYZ.1234.6.2011
 - Nazwa Pkt. Potw.: WSIAP
 - Metoda autoryzacji: e-mail
 - Parametr autoryzacji: marek.gaza@mswia.gov.pl
- Szczegóły profilu** (Profile details):

Profil zaufany, którego szczegóły przeglądasz, został unieważniony. Sposób oraz powód unieważnienia widnieją po lewej.
- Szczegóły unieważnienia** (Revocation details):

Profil unieważniony przez osobę uprawnioną posługującą się kontem o identyfikatorze mgaza, działającą w ramach podmiotu o identyfikatorze wsiap.
Powód unieważnienia: Brak możliwości użycia
Znak sprawy: XYZ.1234.10.2011

Następnie można przejść do obsługi następnej osoby poprzez wybranie zakładki „Potwierdzenie profili zaufanych”.

1.4. Postać papierowa Wniosku o unieważnienie profilu zaufanego ePUAP

Nazwa punktu potwierdzającego <wypełnia system na podstawie identyfikatora podmiotu>		Data złożenia wniosku <wypełnia system>
znak sprawy w PP* <obligatoryjnie wypełnia w systemie pracownik punktu potwierdzającego według zasad Instrukcji Kancelaryjnej PP>		
WNIOSEK o unieważnienie profilu zaufanego ePUAP Wnoszę o unieważnienie ważności profilu zaufanego ePUAP		
A. Informacje dotyczące osoby wnioskującej:		
1. Dane osobowe:		
imię <wypełnia system na podstawie profilu użytkownika składającego wniosek>	nazwisko <wypełnia system na podstawie profilu użytkownika składającego wniosek>	numer PESEL <wypełnia system na podstawie profilu użytkownika składającego wniosek>
2. Dane o koncie ePUAP:		
identyfikator użytkownika <wypełnia system na podstawie profilu użytkownika składającego wniosek>	adres poczty elektronicznej <wypełnia system na podstawie profilu użytkownika składającego wniosek>	
3. Oświadczenie osoby wnioskującej: Wnioskodawca oświadcza, że: <ol style="list-style-type: none"> 1) dane zawarte we wniosku są prawdziwe i aktualne; 2) wyraża zgodę na przetwarzanie danych osobowych w zakresie niezbędnym do unieważnienia profilu zaufanego ePUAP. 		
miejscowość, data ** <wypełnia odręcznie składający wniosek po wydrukowaniu>		podpis** <wypełnia odręcznie składający wniosek po wydrukowaniu>
B. Informacje dotyczące osoby upoważnionej do potwierdzania profilu zaufanego ePUAP w imieniu punktu potwierdzającego:		
imię <wypełnia system na podstawie profilu użytkownika występującego w roli osoby potwierdzającej>		nazwisko <wypełnia system na podstawie profilu użytkownika występującego w roli osoby potwierdzającej>
C. Informacje dotyczące unieważnienia profilu zaufanego ePUAP*:		
czas unieważnienia profilu zaufanego ePUAP <wypełnia odręcznie osoba unieważniająca ważność na podstawie danych z systemu>		
miejscowość, data <wypełnia odręcznie osoba unieważniająca ważność po wydrukowaniu >		podpis osoby upoważnionej do potwierdzania profilu zaufanego ePUAP <wypełnia odręcznie osoba unieważniająca ważność po wydrukowaniu >

* Wypełnia punkt potwierdzający. ** Wypełnia osoba wnioskująca.